

AMI SOLARISATION DES AIRES ET PARCS DE STATIONNEMENT (APS)

Site N° 549 // FRETIN



Adresse : 48, COUSIN (Rue Alfred)

Nom : parking alfred Cousin Fretin

Surface en m² : 1525

Gardienne de l'eau : Non

Irradiation moyenne : 1029.6 (KWh/m²/an)

à moins de 3 km d'un aéroport : Non

Masque solaire : arboré

Nombre de place : 48

Information complémentaire : proximité cimetière



AMI SOLARISATION DES AIRES ET PARCS DE STATIONNEMENT (APS)

Site N° 670 // WATTIGNIES



Adresse : 15, CURIE (Rue Pierre et Marie)

Nom : parking pierre et marie Curie Wattignies

Surface en m² : 4268

Gardienne de l'eau : Oui

Irradiation moyenne : 831.4 (KWh/m²/an)

à moins de 3 km d'un aéroport : Non

Masque solaire : arboré + immeuble

Nombre de place : 165

Information complémentaire : Futur ouvrage hydraulique passera sous le parking

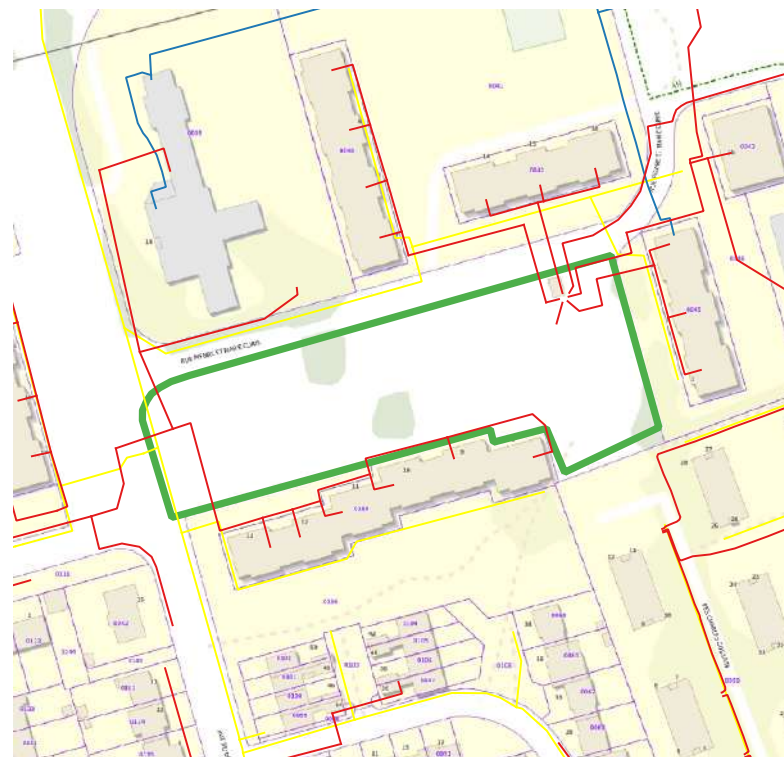

AMI SOLARISATION DES AIRES ET PARCS DE STATIONNEMENT (APS)

Site N° 680 // WATTIGNIES

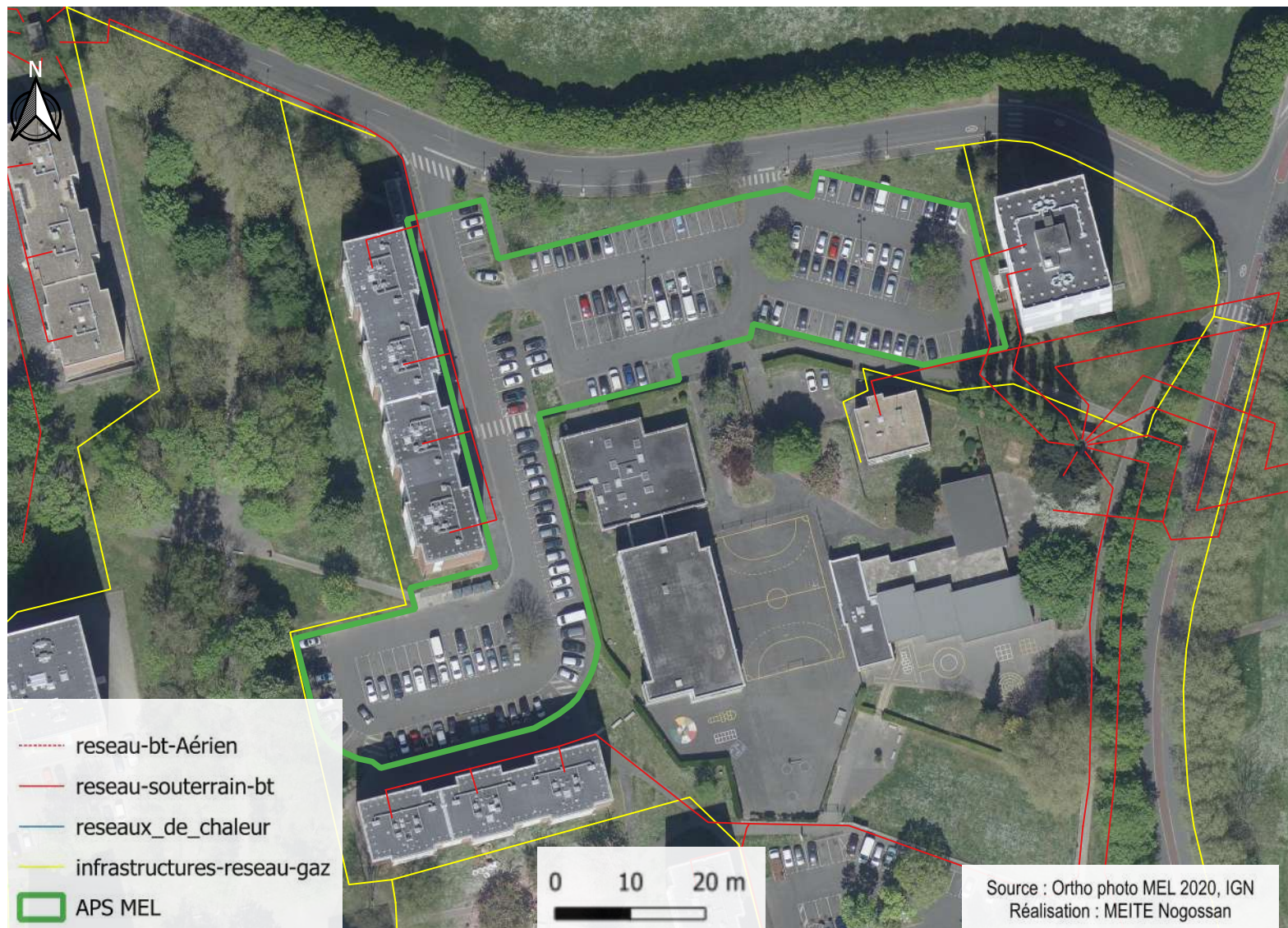

Adresse : 2, LINDBERG (Rue de)

Nom : parking de Lindberg Wattignies

Surface en m² : 5800

Gardienne de l'eau : Oui

Irradiation moyenne : 801.2 (KWh/m²/an)

à moins de 3 km d'un aéroport : Non

Masque solaire : arboré + immeuble

Nombre de place : 179

Information complémentaire : Parking légèrement réaménagé (plan disponible pour le lauréat)

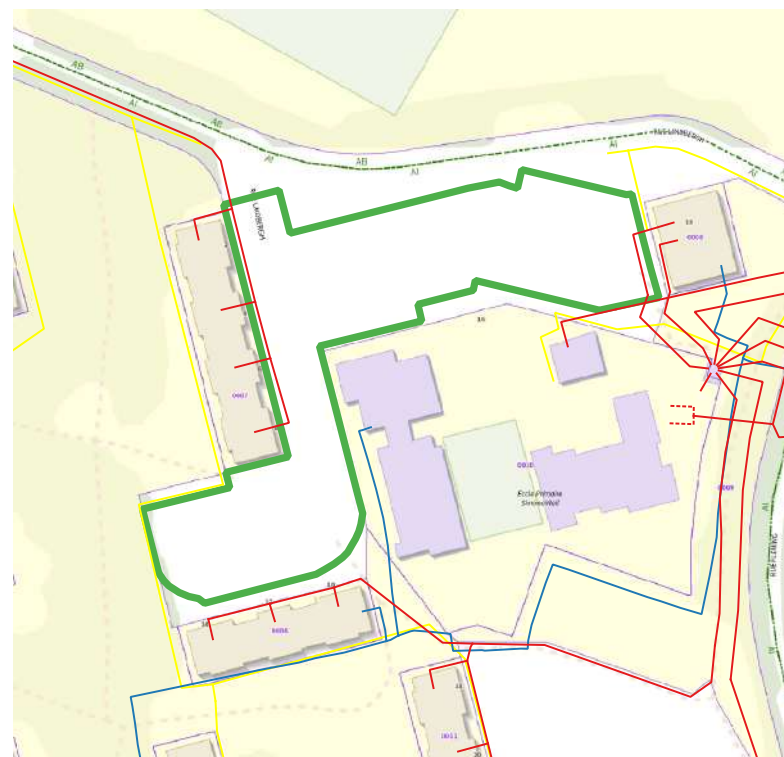

AMI SOLARISATION DES AIRES ET PARCS DE STATIONNEMENT (APS)

Site N° 2595 // SAINGHIN EN WEPPE



Adresse : 6, 11 NOVEMBRE (Rue du)

Nom : parking du 11 Novembre Sainghin En Weppes

Surface en m² : 2775

Gardienne de l'eau : Oui

Irradiation moyenne : 965.6 (KWh/m²/an)

à moins de 3 km d'un aéroport : Non

Masque solaire : Non

Nombre de place : 108

Information complémentaire : Non



AMI SOLARISATION DES AIRES ET PARCS DE STATIONNEMENT (APS)

Site N° 6071 // WAVRIN

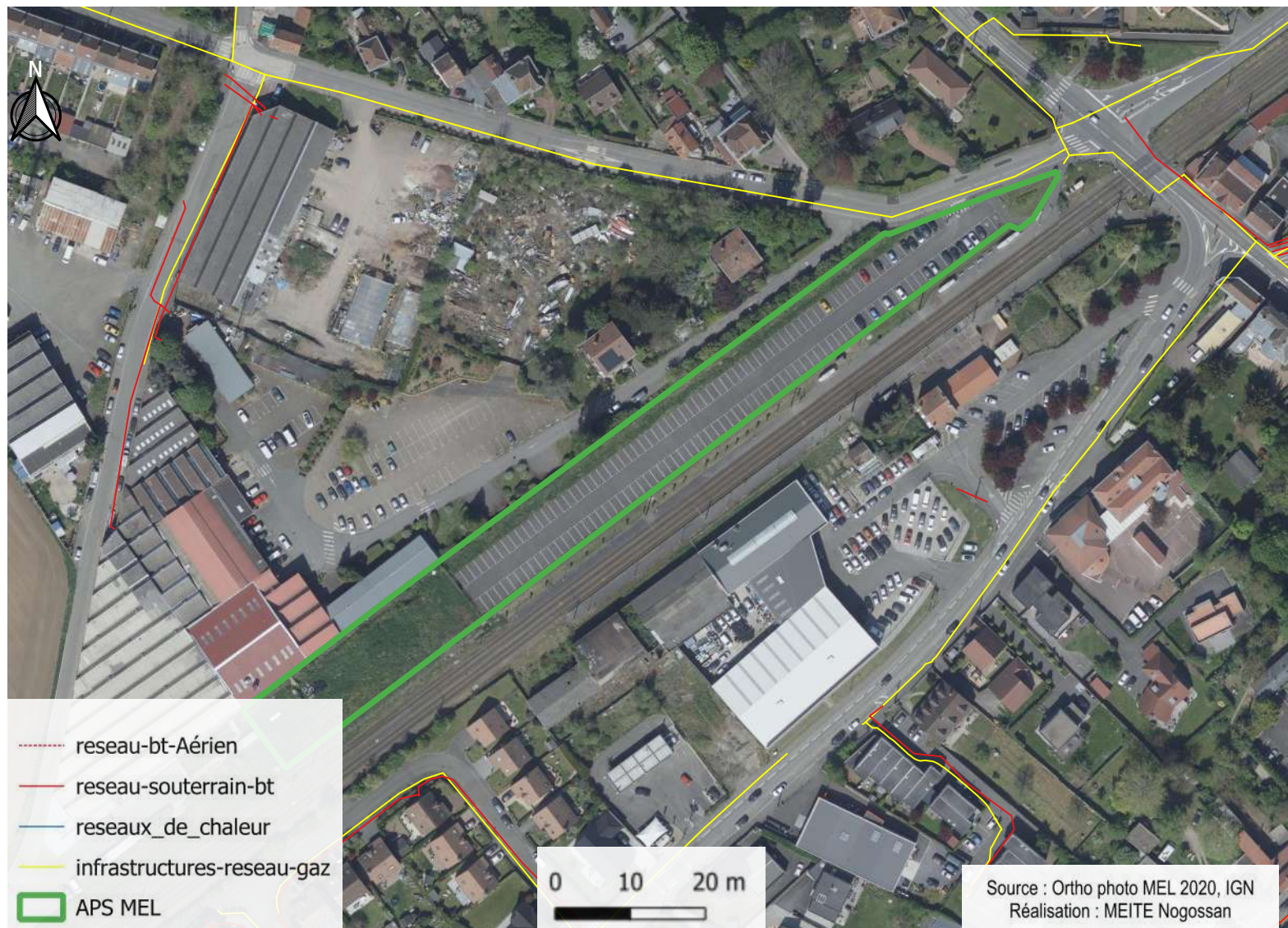

Adresse : 1, MOULIN (Rue Jean)

Nom : parking jean Moulin Wavrin

Surface en m² : 2400

Gardienne de l'eau : Oui

Irradiation moyenne : 705.9 (KWh/m²/an)

à moins de 3 km d'un aéroport : Non

Masque solaire : Non

Nombre de place : 96

Information complémentaire : Non

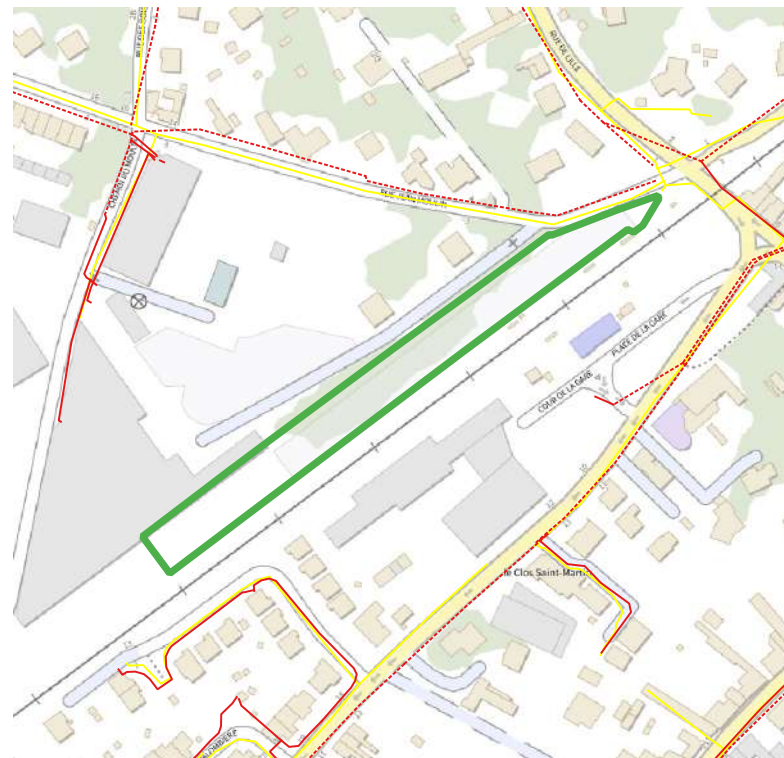

AMI SOLARISATION DES AIRES ET PARCS DE STATIONNEMENT (APS)

Site N° 7246 // SANTES



Adresse : 4, SPORTS (Avenue des)

Nom : parking des Sports Santes

Surface en m² : 1630

Gardienne de l'eau : Oui

Irradiation moyenne : 902 (KWh/m²/an)

à moins de 3 km d'un aéroport : Non

Masque solaire : arboré

Nombre de place : 63

Information complémentaire : Une route représentée sur l'atlas cartographique sera construite en 2026, de 400m² environs.

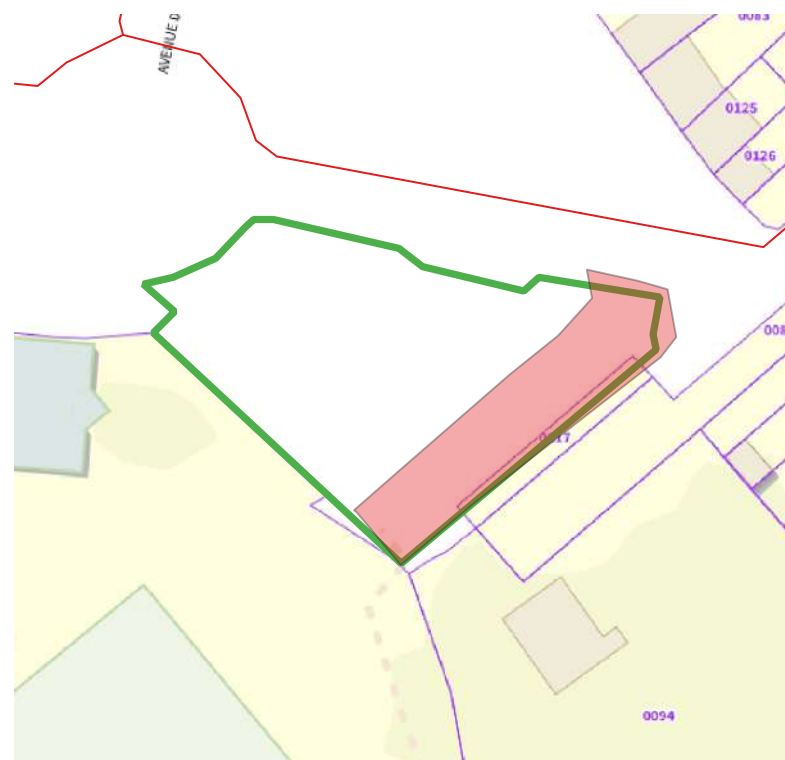

AMI SOLARISATION DES AIRES ET PARCS DE STATIONNEMENT (APS)

Site N° 445 // BAISIEUX

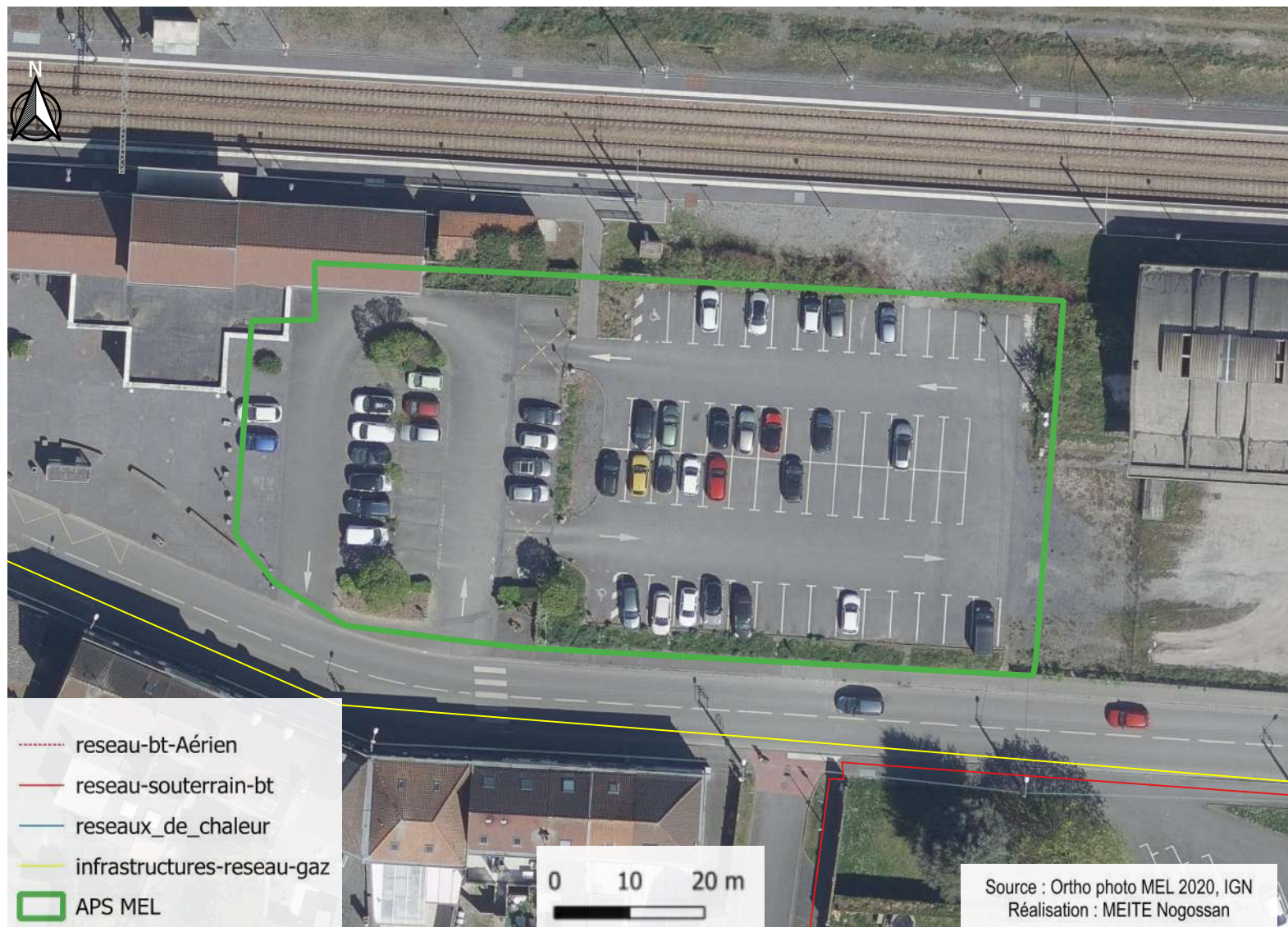

Nom : PARKING DE LA GARE

Adresse : 189, MAIRIE (Rue de la)

Surface en m² : 2700

Gardienne de l'eau : Non

Irradiation moyenne : 969.5 (KWh/m²/an)

à moins de 3 km d'un aéroport : Non

Masque solaire : Non

Nombre de place : 87

Information complémentaire : Non

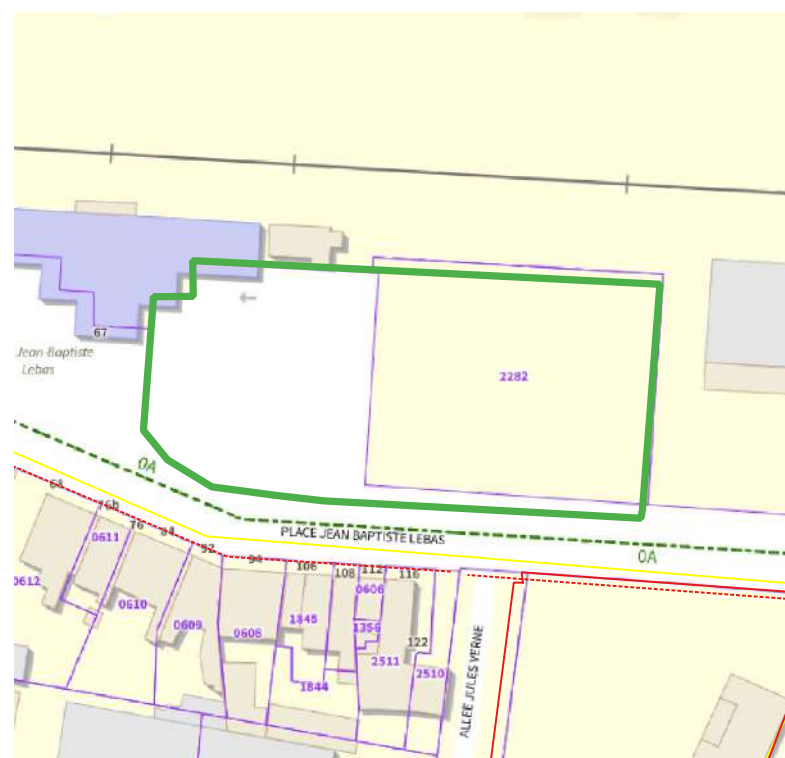

AMI SOLARISATION DES AIRES ET PARCS DE STATIONNEMENT (APS)

Site N° 2386 // VILLENEUVE D'ASCQ

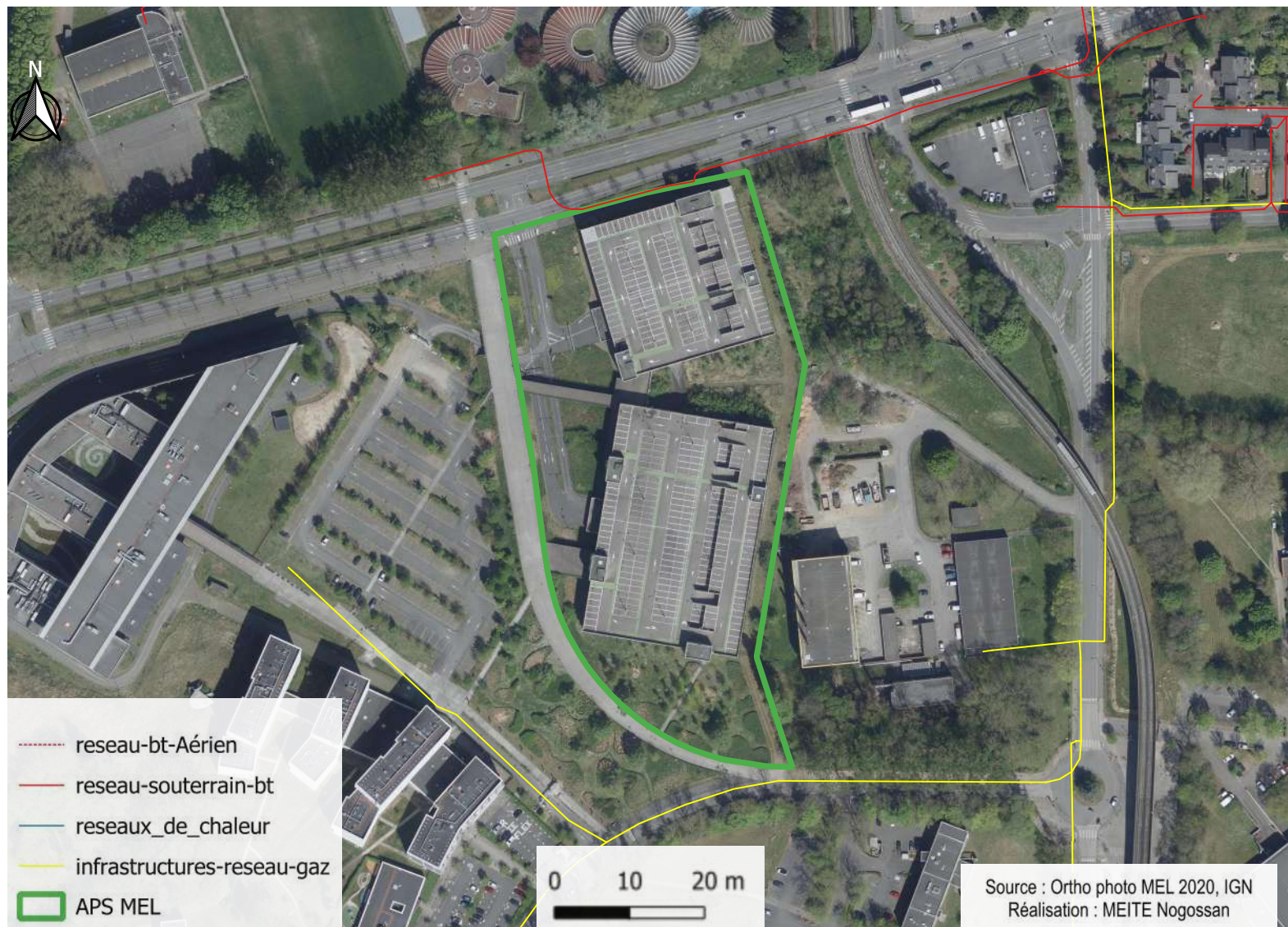

Nom : PARKING B1 / TRIOLO

Adresse : 1438, TOURNAI (Boulevard de)

Surface en m² : 10082.2

Gardienne de l'eau : Non

Irradiation moyenne : 938.5 (KWh/m²/an)

à moins de 3 km d'un aéroport : Non

Masque solaire : Non

Nombre de place : 346

Information complémentaire : Non



AMI SOLARISATION DES AIRES ET PARCS DE STATIONNEMENT (APS)

Site N° 6302 // LILLE

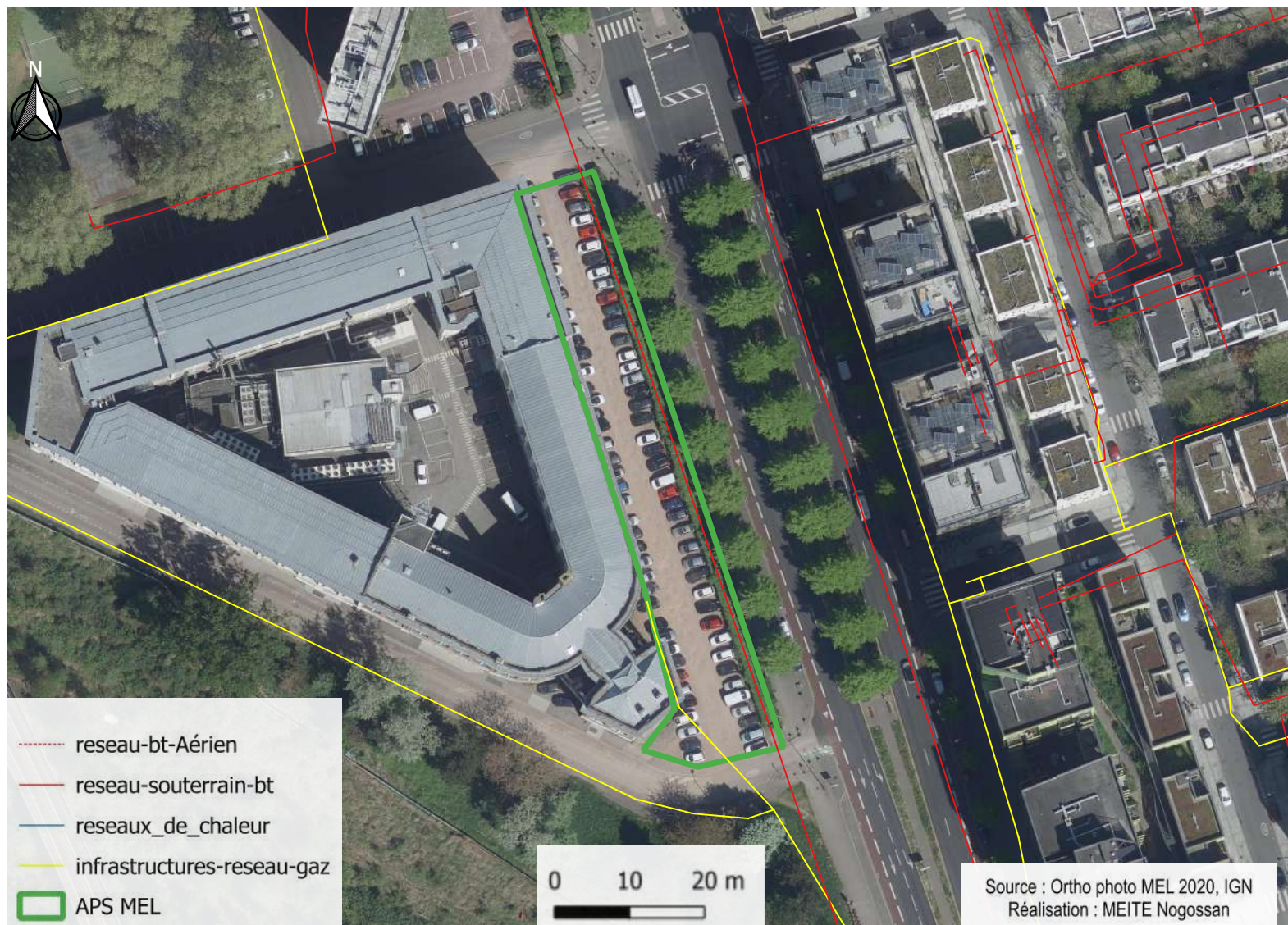

Adresse : 2, DUPIED (Rue Louis)

Nom : parking louis Dupied Lille

Surface en m² : 1700

Gardienne de l'eau : Non

Irradiation moyenne : 516.8 (KWh/m²/an)

à moins de 3 km d'un aéroport : Non

Masque solaire : arboré

Nombre de place : 86

Information complémentaire : Point d'attention :

- le risque d'obstruction de la vue pour les habitants des rez-de-chaussée,
- les risques de dégradations et de mésusages, en particulier dans les zones sous forte pression de deal

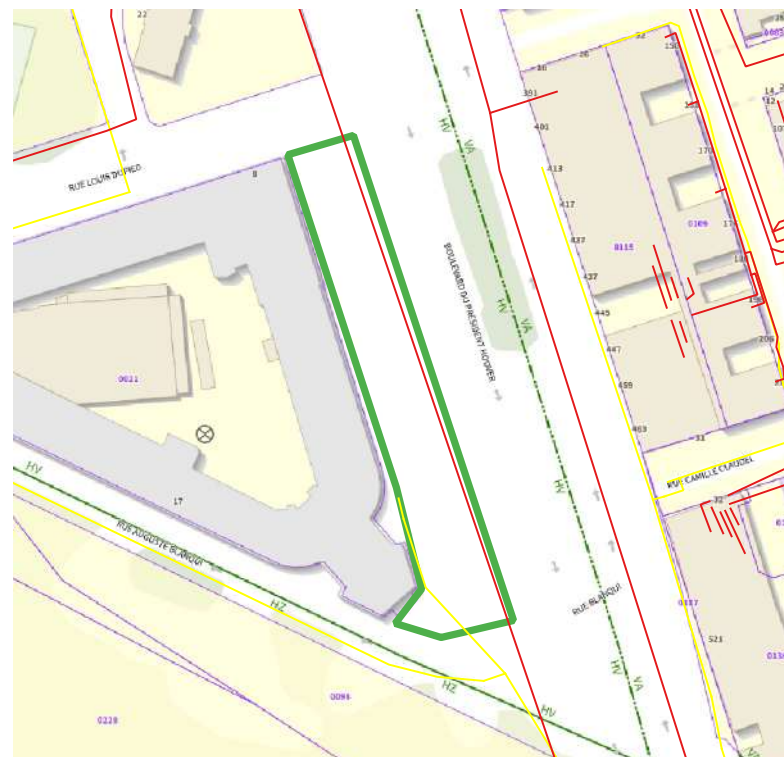

AMI SOLARISATION DES AIRES ET PARCS DE STATIONNEMENT (APS)

Site N° 6438 // LILLE (Lomme)



Adresse : 2, SEQUEDIN (Rue de)

Nom : PARKING DE L'UTML

Surface en m² : 3107

Gardienne de l'eau : Non

Irradiation moyenne : 974.9 (KWh/m²/an)

à moins de 3 km d'un aéroport : Non

Masque solaire : Non

Nombre de place : 106

Information complémentaire : Non

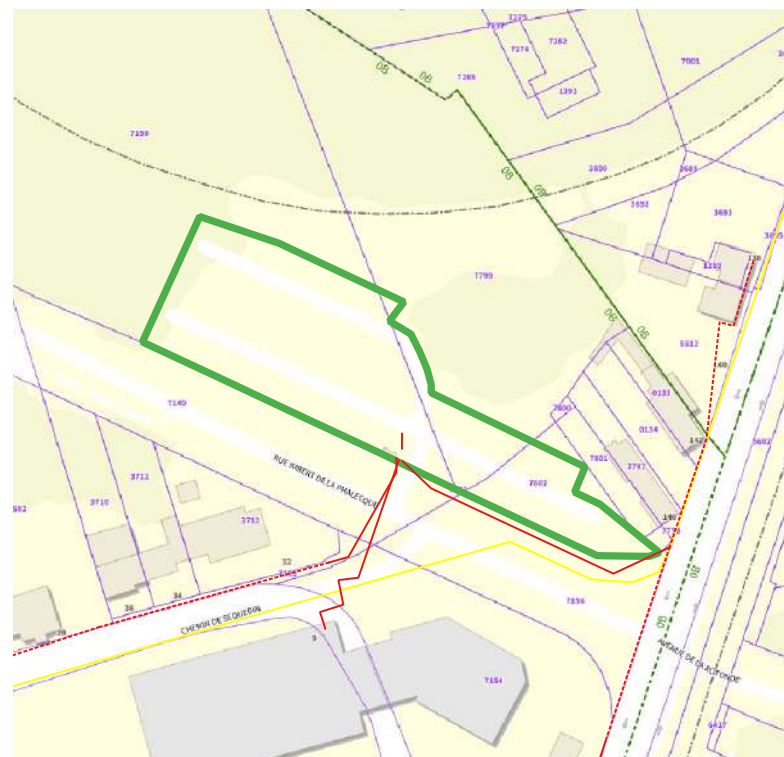

AMI SOLARISATION DES AIRES ET PARCS DE STATIONNEMENT (APS)

Site N° 3096 // HEM



Adresse : 52, JAURES (Rue Jean)

Nom : parking jean Jaures Hem

Surface en m² : 2575

Gardienne de l'eau : Non

Irradiation moyenne : 905.8 (KWh/m²/an)

à moins de 3 km d'un aéroport : Non

Masque solaire : arboré

Nombre de place : 97

Information complémentaire : Modification de la voirie devant le parking pour des transports en communs



AMI SOLARISATION DES AIRES ET PARCS DE STATIONNEMENT (APS)

Site N° 3302 // WATTRELOS

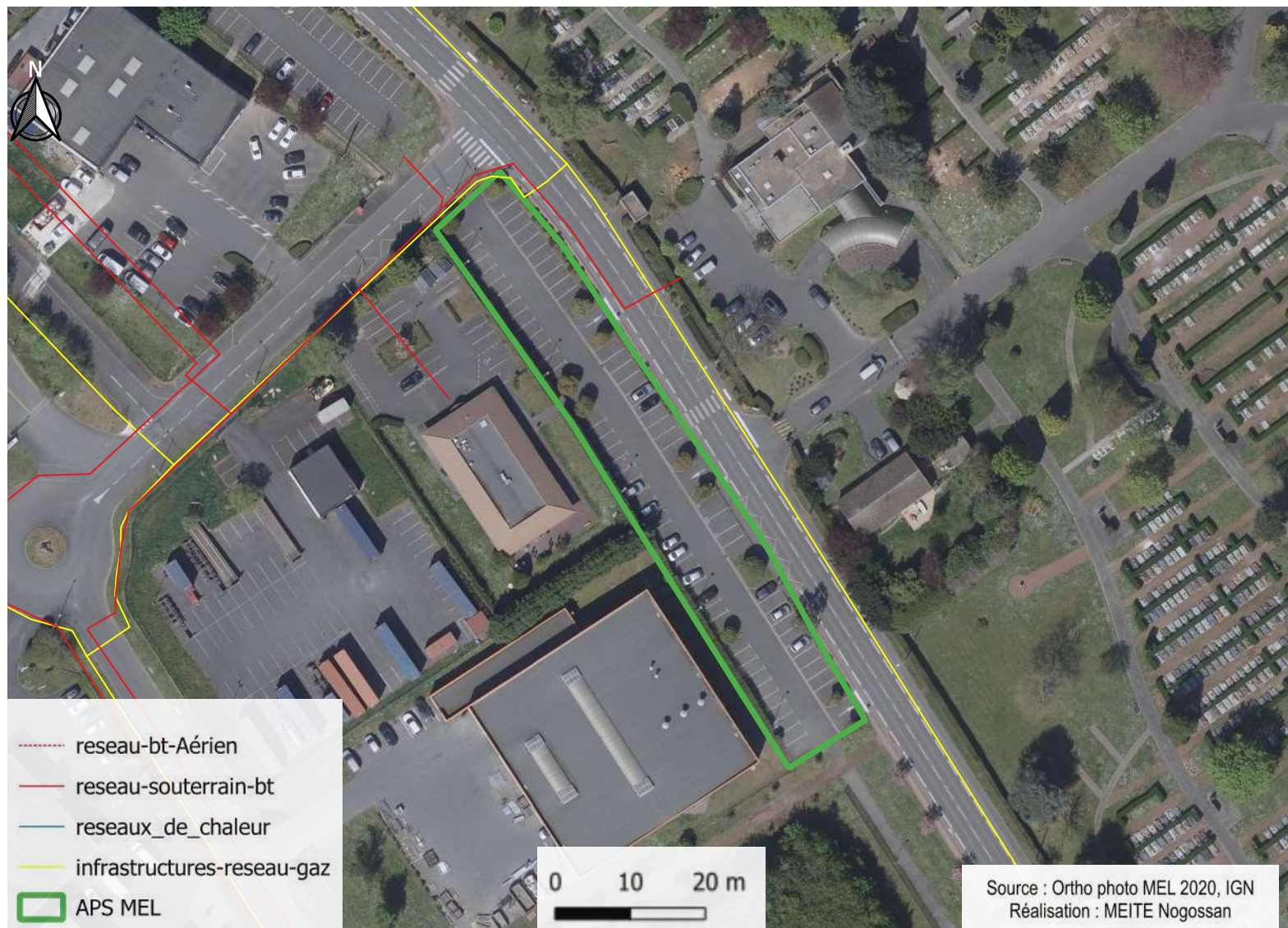

Adresse : 260, LEERS (Rue de)

Nom : parking de Leers Wattrelos

Surface en m² : 1900

Gardienne de l'eau : Non

Irradiation moyenne : 986 (KWh/m²/an)

à moins de 3 km d'un aéroport : Non

Masque solaire : arboré + immeuble

Nombre de place : 80

Information complémentaire : Non



AMI SOLARISATION DES AIRES ET PARCS DE STATIONNEMENT (APS)

Site N° 1673 // RONCQ



Adresse : 51, EUROPE (Avenue de l')

Nom : PARKING CENTRE INTERNATIONAL DE
TRANSPORT - CIT

Surface en m² : 4050

Gardienne de l'eau : Non

Irradiation moyenne : 1018 (KWh/m²/an)

à moins de 3 km d'un aéroport : Non

Masque solaire : Non

Nombre de place : 148

Information complémentaire : Parking Poids Lourd très
fréquenté



AMI SOLARISATION DES AIRES ET PARCS DE STATIONNEMENT (APS)

Site N° 2021 // MOUVAUX

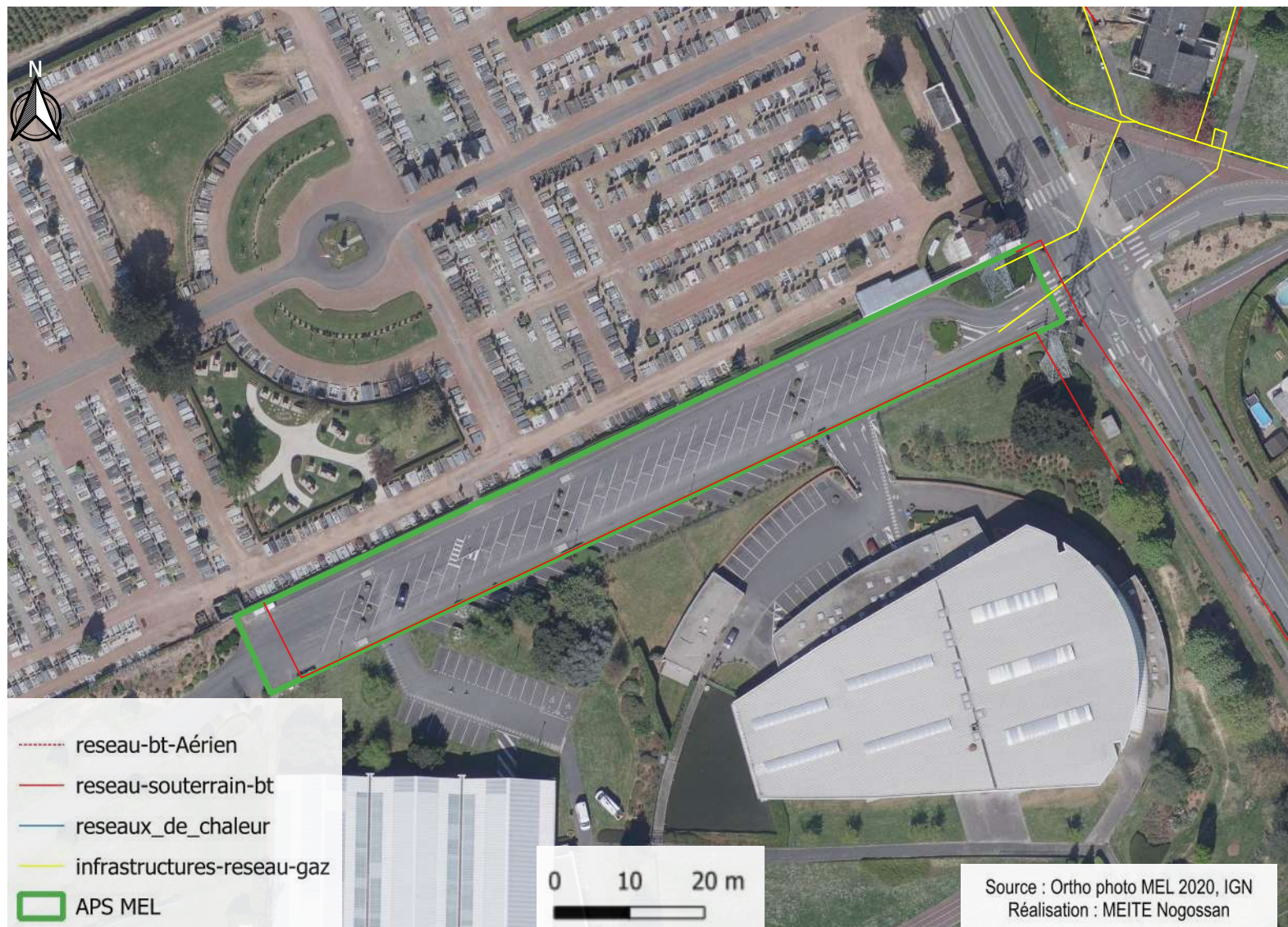

Adresse : 35, MIRABEAU (Rue)

Nom : parking Mirabeau Mouvaux

Surface en m² : 2300

Gardienne de l'eau : Non

Irradiation moyenne : 538.4 (KWh/m²/an)

à moins de 3 km d'un aéroport : Non

Masque solaire : arboré

Nombre de place : 77

Information complémentaire : proximité cimetière +
crématorium



AMI SOLARISATION DES AIRES ET PARCS DE STATIONNEMENT (APS)

Site N° 9113 // BONDUES

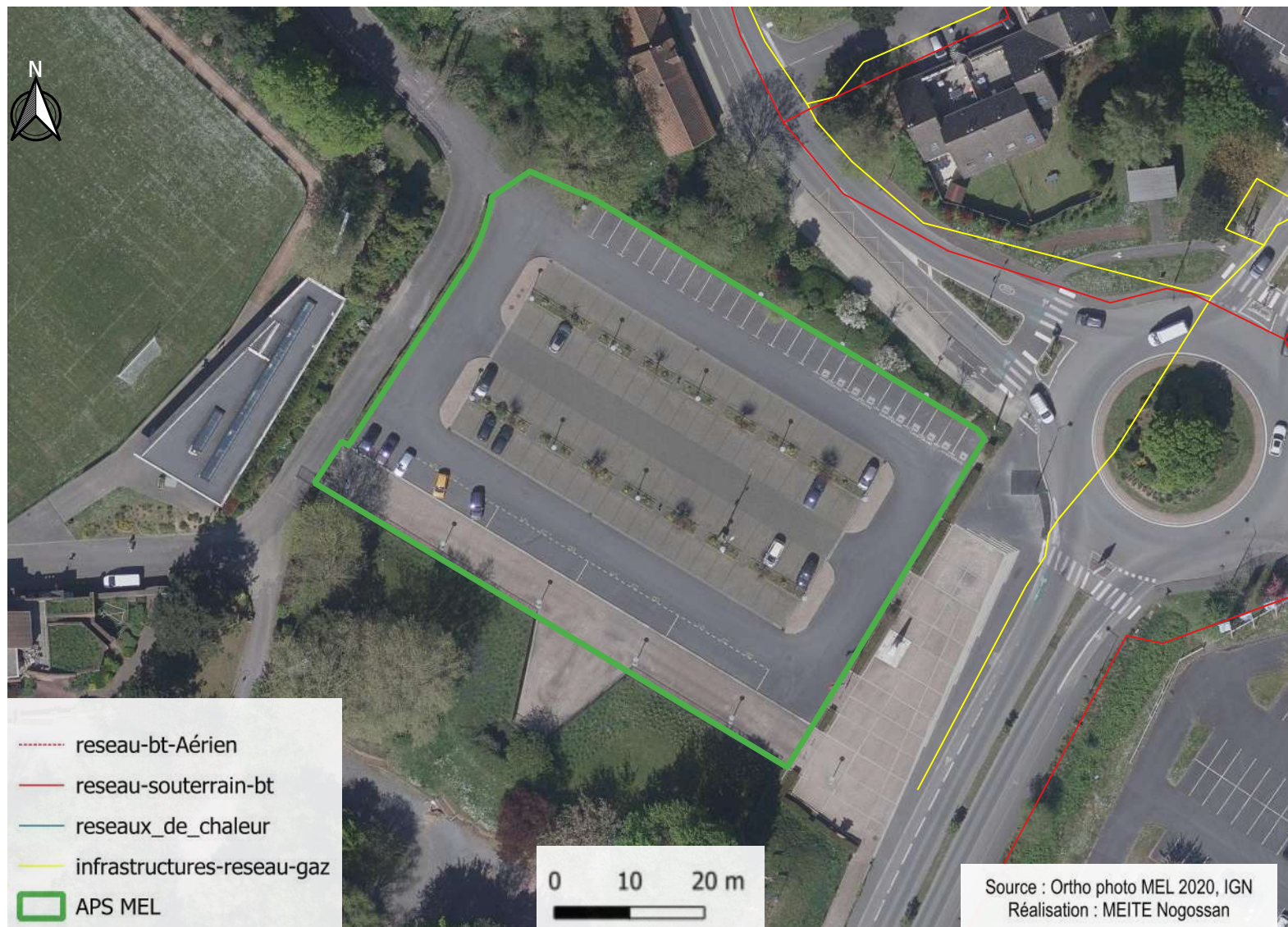

Adresse : 2, MUSEE (Voie du)

Nom : PARKING DU MUSÉE DE LA RÉSISTANCE

Surface en m² : 2850

Gardienne de l'eau : Non

Irradiation moyenne : 938.6 (KWh/m²/an)

à moins de 3 km d'un aéroport : Non

Masque solaire : arboré

Nombre de place : 136

Information complémentaire : Un monument historique se trouve sur le parking.

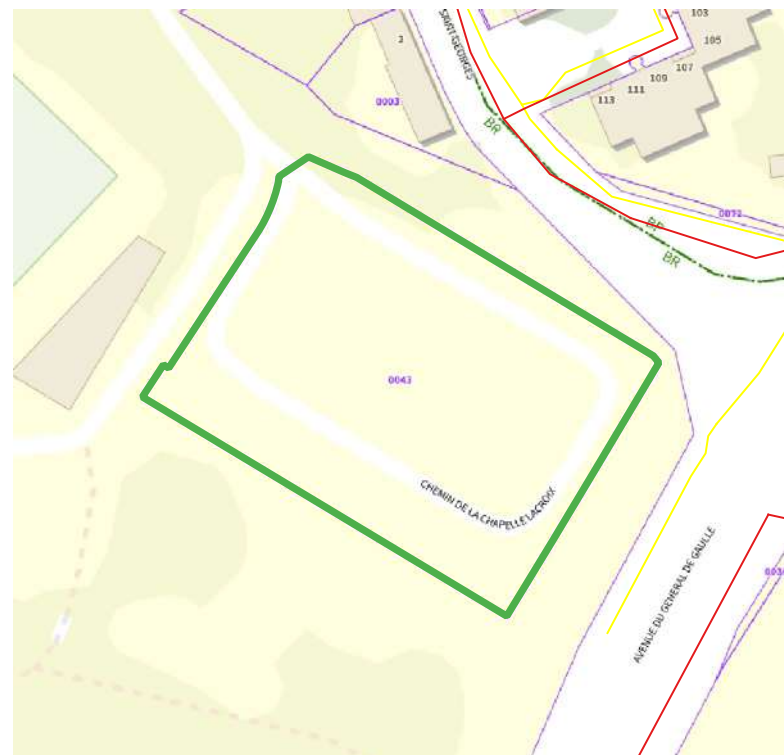

AMI SOLARISATION DES AIRES ET PARCS DE STATIONNEMENT (APS)

Site N° 269 // ARMENTIERES

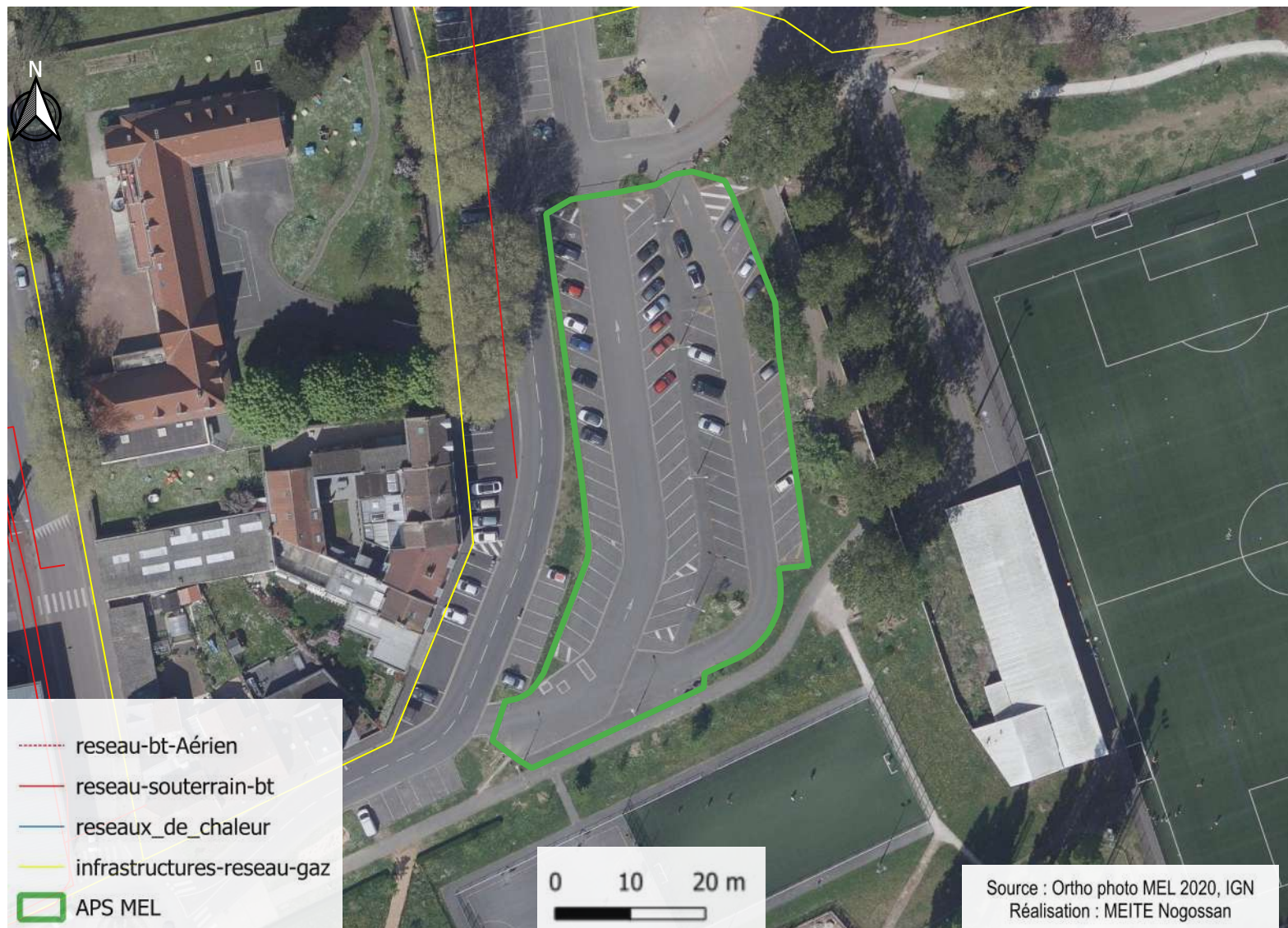

Adresse : 0 BIS, DERIVATION (Quai de la)

Nom : parking quai de la dérivation Armentières

Surface en m² : 4100

Gardienne de l'eau : Non

Irradiation moyenne : 955.6 (KWh/m²/an)

à moins de 3 km d'un aéroport : Non

Masque solaire : arboré

Nombre de place : 81

Information complémentaire : Non

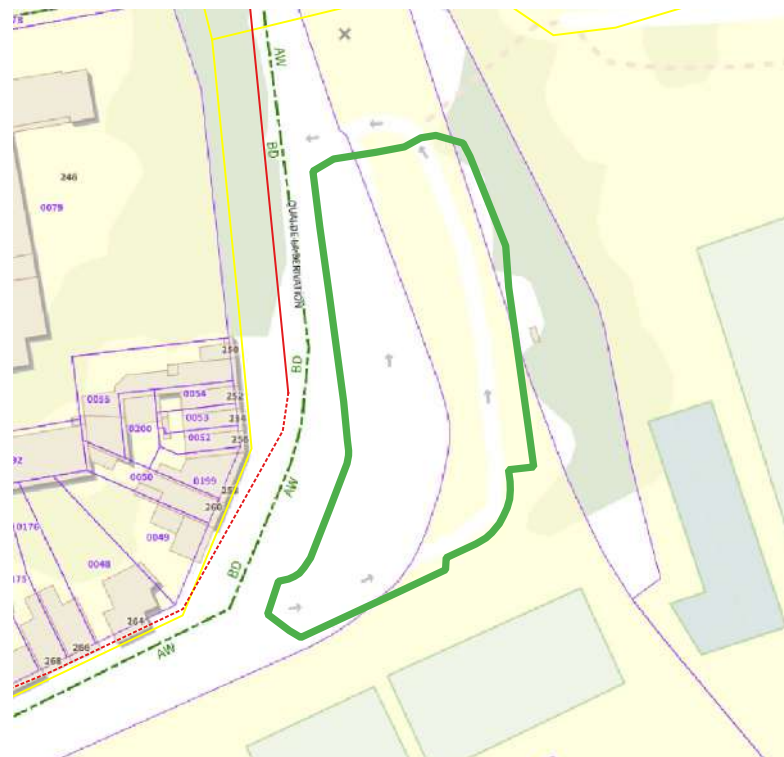

AMI SOLARISATION DES AIRES ET PARCS DE STATIONNEMENT (APS)

Site N° 1891 // ARMENTIERES

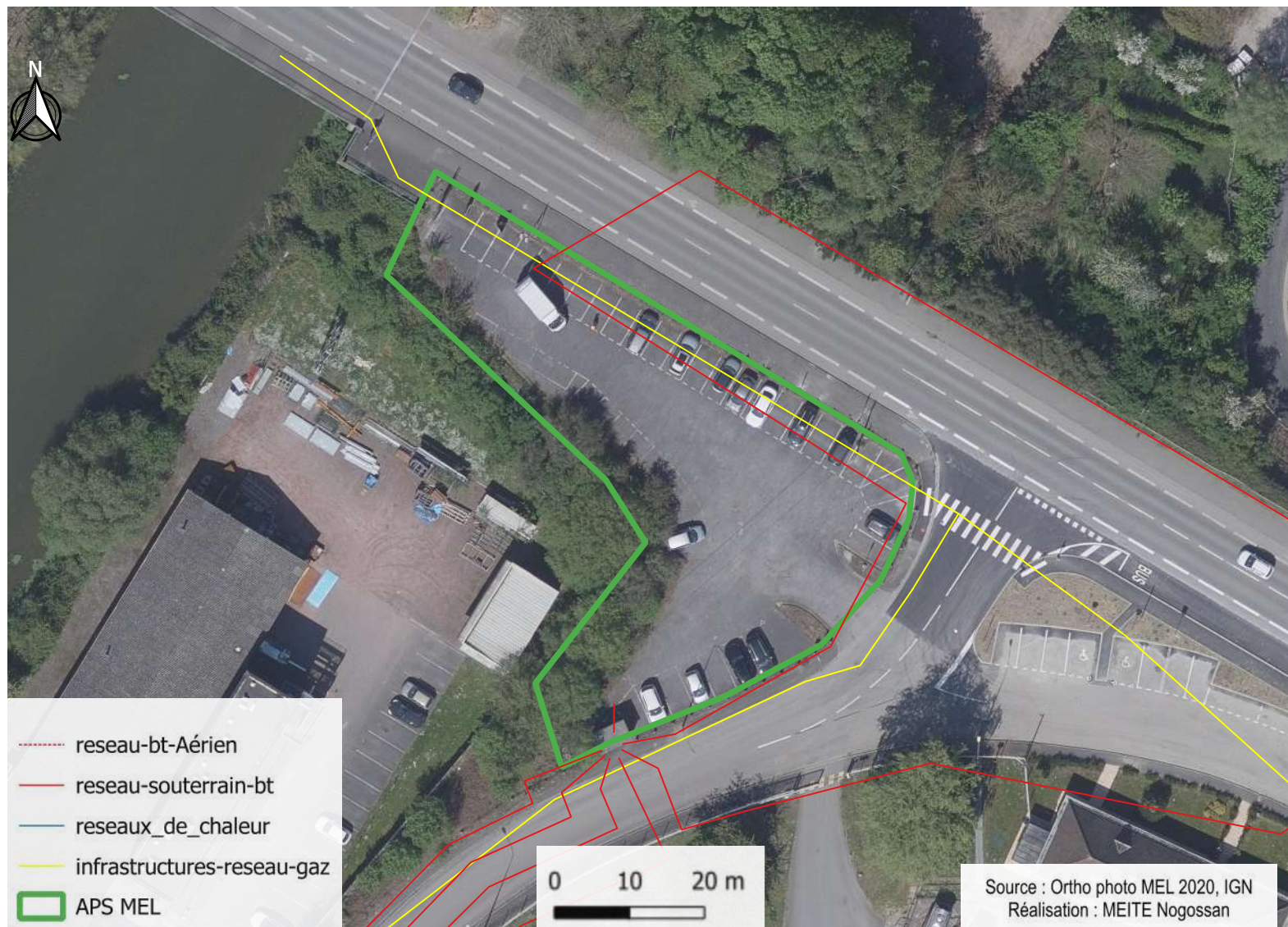

Adresse : 0, DEUX PONTS (Rue des)

Nom : parking rue des Deux Ponts Armentieres

Surface en m² : 1500

Gardienne de l'eau : Non

Irradiation moyenne : 1002.9 (KWh/m²/an)

à moins de 3 km d'un aéroport : Non

Masque solaire : arboré

Nombre de place : 43

Information complémentaire : Non

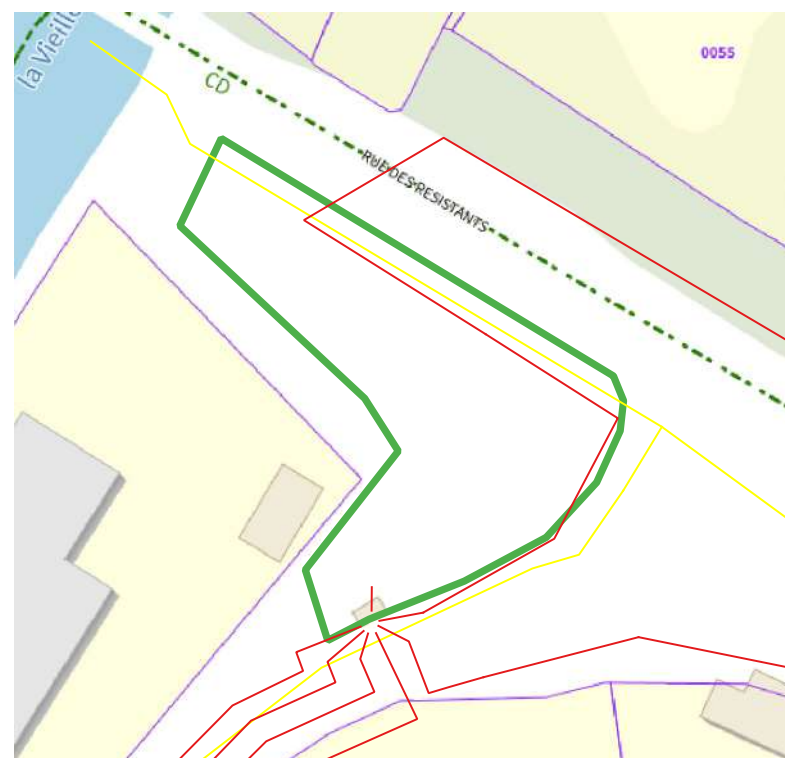

AMI SOLARISATION DES AIRES ET PARCS DE STATIONNEMENT (APS)

Site N° 228 // SEQUEDIN



Adresse : 1, PAIX (Place de la)

Nom : Parking du Cimetière

Surface en m² : 1500

Gardienne de l'eau : Non

Irradiation moyenne : 902 (KWh/m²/an)

à moins de 3 km d'un aéroport : Non

Masque solaire : arboré

Nombre de place : 34

Information complémentaire : Non



AMI SOLARISATION DES AIRES ET PARCS DE STATIONNEMENT (APS)

Site N° 2480 // SEQUEDIN



Adresse : 56, HALLENNES (Rue d')

Nom : Parking de l'O,S,M, (Club de Football)

Surface en m² : 1600

Gardienne de l'eau : Non

Irradiation moyenne : 883.1 (KWh/m²/an)

à moins de 3 km d'un aéroport : Non

Masque solaire : arboré

Nombre de place : 54

Information complémentaire : Non

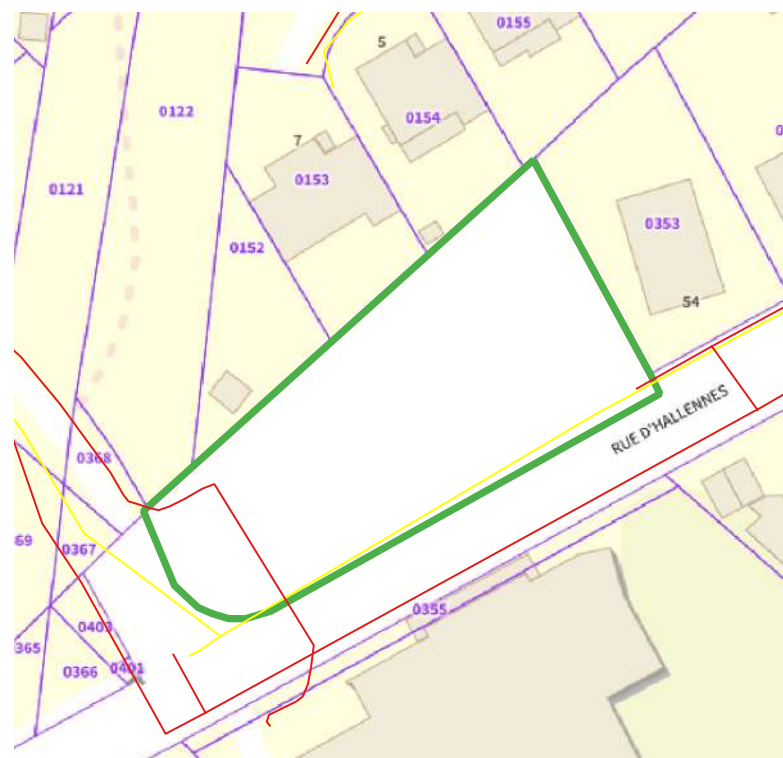

AMI SOLARISATION DES AIRES ET PARCS DE STATIONNEMENT (APS)

Site N° 189 // MARQUETTE LEZ LILLE



Adresse : 253, PASTEUR (Rue)

Nom : Parking du Centre d'animation de Lommelet

Surface en m² : 2200

Gardienne de l'eau : Non

Irradiation moyenne : 592.7 (KWh/m²/an)

à moins de 3 km d'un aéroport : Non

Masque solaire : arboré + immeuble

Nombre de place : 65

Information complémentaire : Non

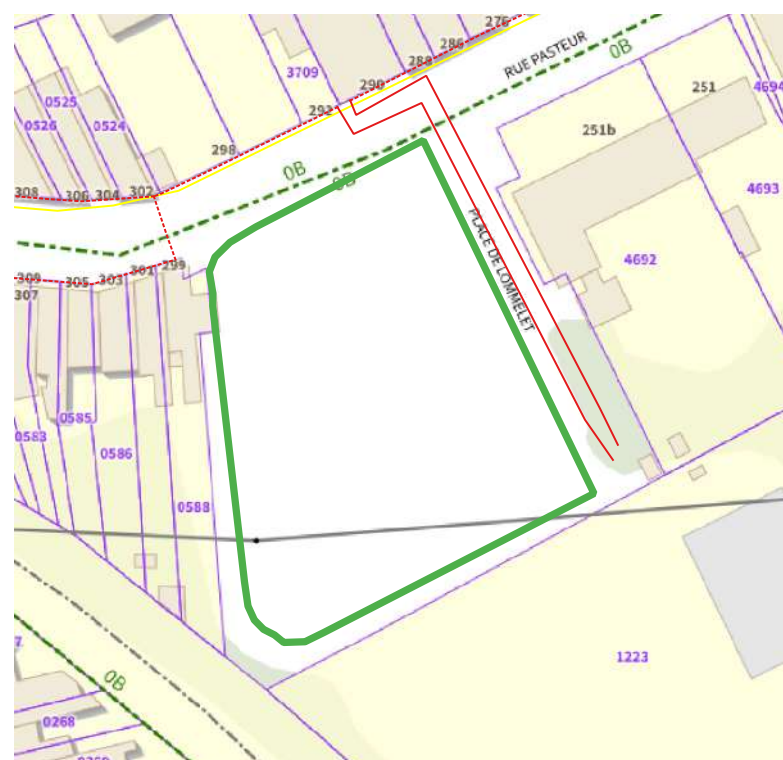

AMI SOLARISATION DES AIRES ET PARCS DE STATIONNEMENT (APS)

Site N° 1345 // PERENCHIES



Adresse : 0, RESISTANTS (Rue des)

Nom : parking des Resistants Perenchies

Surface en m² : 1500

Gardienne de l'eau : Non

Irradiation moyenne : 870.9 (KWh/m²/an)

à moins de 3 km d'un aéroport : Non

Masque solaire : arboré

Nombre de place : 62

Information complémentaire : Non



AMI SOLARISATION DES AIRES ET PARCS DE STATIONNEMENT (APS)

Site N° 11486 // MARQUETTE LEZ LILLE



Adresse : 260, LILLE (Rue de)

Nom : parking de Lille Marquette Lez Lille

Surface en m² : 3550

Gardienne de l'eau : Non

Irradiation moyenne : 980 (KWh/m²/an)

à moins de 3 km d'un aéroport : Non

Masque solaire : arboré

Nombre de place : 180

Information complémentaire : Non

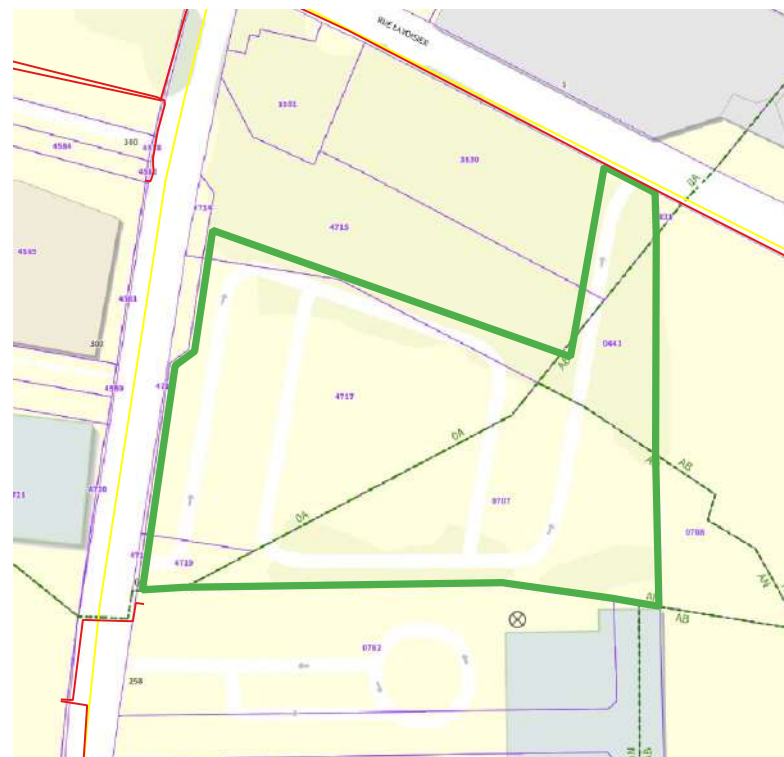

AMI SOLARISATION DES AIRES ET PARCS DE STATIONNEMENT (APS)

Site N° 603 // LOOS LEZ LILLE

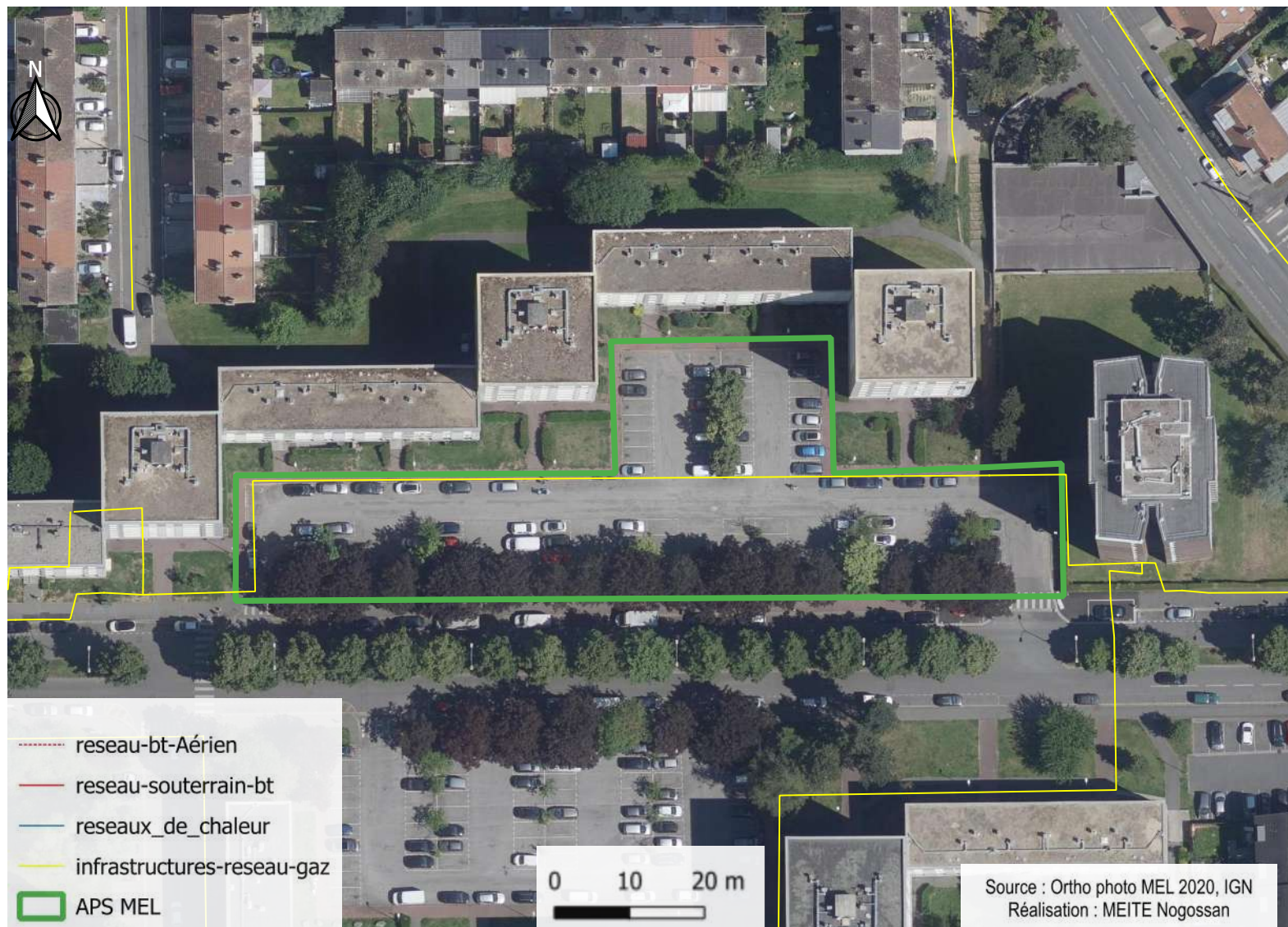

Adresse : 9, AURIOL (Rue du Président Vincent)

Nom : parking du président vincent Auriol Loos Lez Lille

Surface en m² : 3300

Gardienne de l'eau : Oui

Irradiation moyenne : 673.7 (KWh/m²/an)

à moins de 3 km d'un aéroport : Non

Masque solaire : arboré

Nombre de place : 75

Information complémentaire : Non

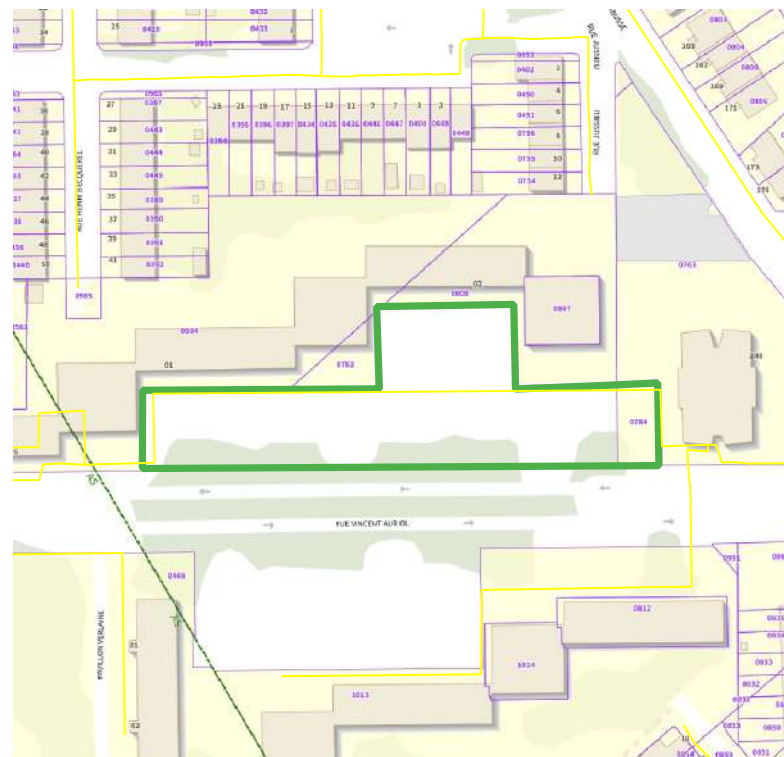

AMI SOLARISATION DES AIRES ET PARCS DE STATIONNEMENT (APS)

Site N° 604 // LOOS LEZ LILLE

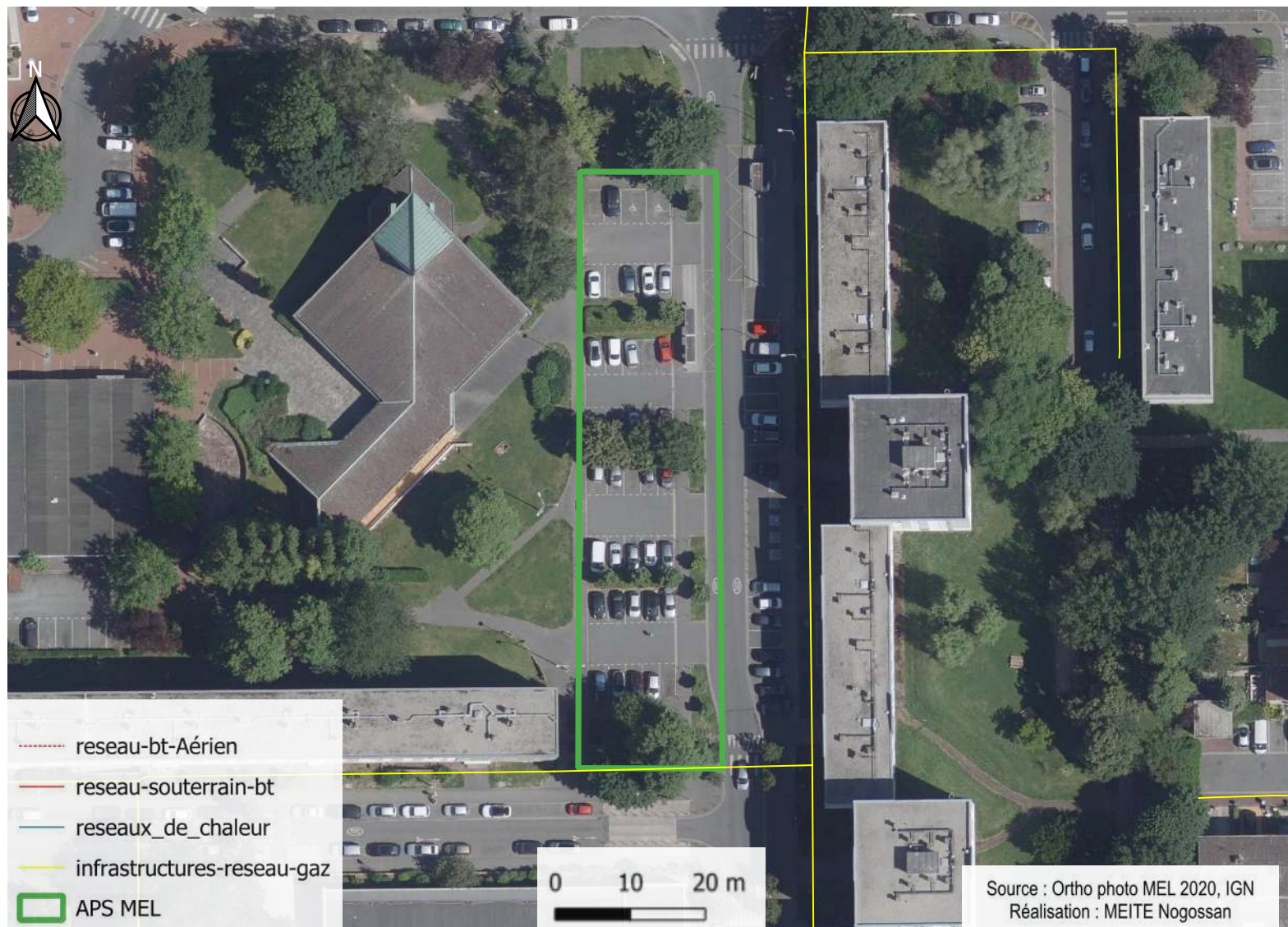

Adresse : 1055, CHATELET (Rue Albert)

Nom : parking albert Chatelet Loos Lez Lille

Surface en m² : 1800

Gardienne de l'eau : Oui

Irradiation moyenne : 734.6 (KWh/m²/an)

à moins de 3 km d'un aéroport : Non

Masque solaire : arboré

Nombre de place : 40

Information complémentaire : Non



AMI SOLARISATION DES AIRES ET PARCS DE STATIONNEMENT (APS)

Site N° 607 // LOOS LEZ LILLE

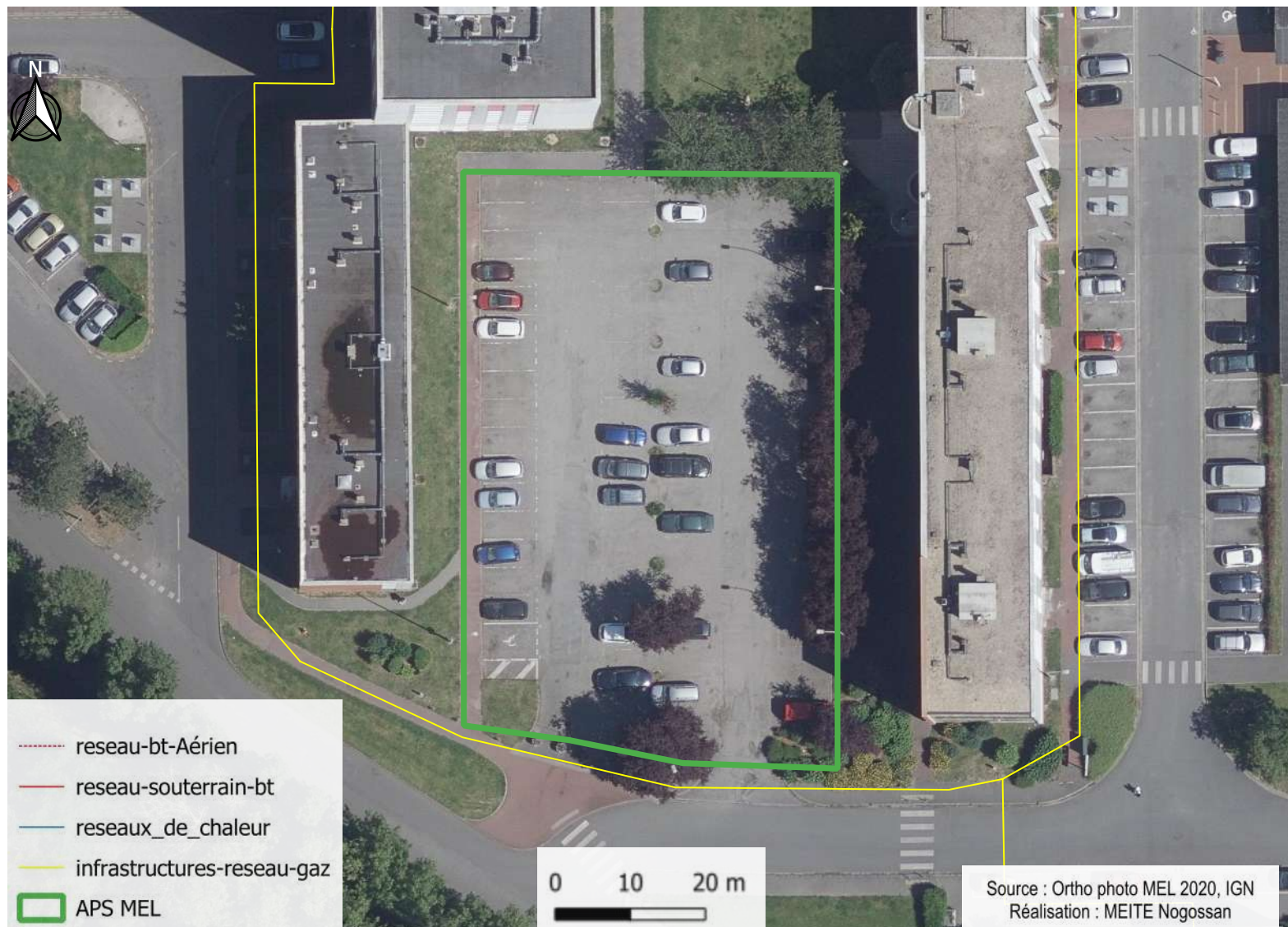

Adresse : 5, COTY (Rue du Président)

Nom : parking du président Coty Loos Lez Lille

Surface en m² : 1800

Gardienne de l'eau : Oui

Irradiation moyenne : 718.1 (KWh/m²/an)

à moins de 3 km d'un aéroport : Non

Masque solaire : arboré

Nombre de place : 152

Information complémentaire : Non

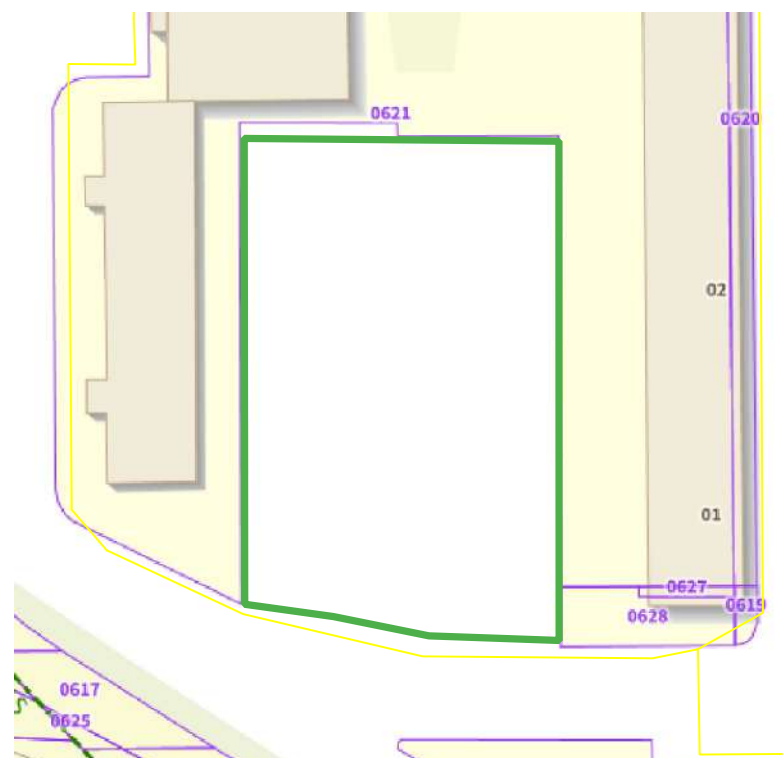

AMI SOLARISATION DES AIRES ET PARCS DE STATIONNEMENT (APS)

Site N° 653 // SECLIN



Adresse : 1, GERNEZ RIEUX (Rue Charles)

Nom : parking rue charles Gernez Rieux Seclin

Surface en m² : 3903

Gardienne de l'eau : Oui

Irradiation moyenne : 895.5 (KWh/m²/an)

à moins de 3 km d'un aéroport : Non

Masque solaire : Non

Nombre de place : 146

Information complémentaire : Non

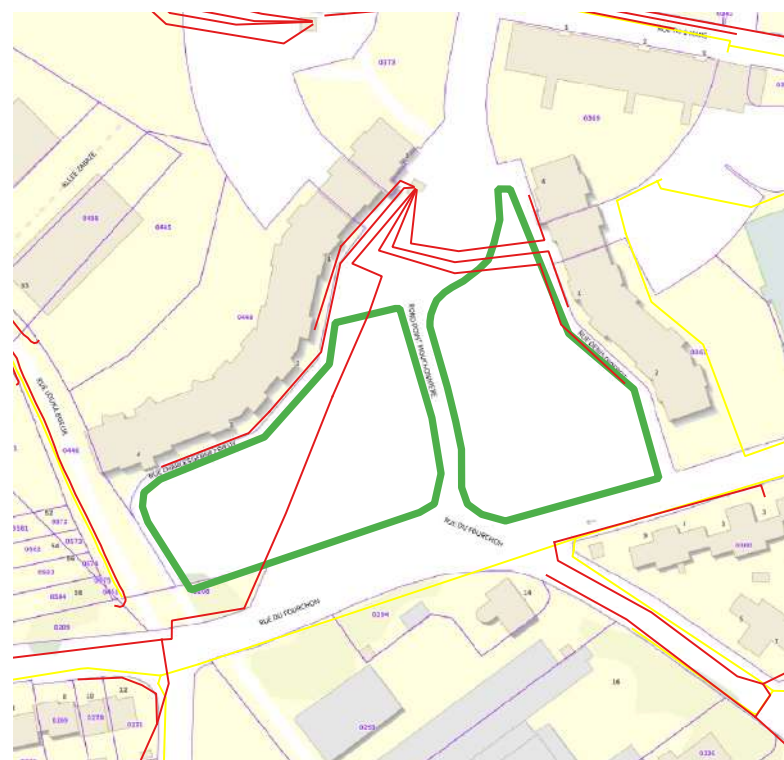

AMI SOLARISATION DES AIRES ET PARCS DE STATIONNEMENT (APS)

Site N° 691 // WATTIGNIES



Nom : PARKING DE LA RÉSIDENCE

Adresse : 3, TERRAY (Rue Lionel)

Surface en m² : 4200

Gardienne de l'eau : Oui

Irradiation moyenne : 754.8 (KWh/m²/an)

à moins de 3 km d'un aéroport : Non

Masque solaire : arboré

Nombre de place : 110

Information complémentaire : Parking légèrement réaménagé (plan disponible pour le lauréat)

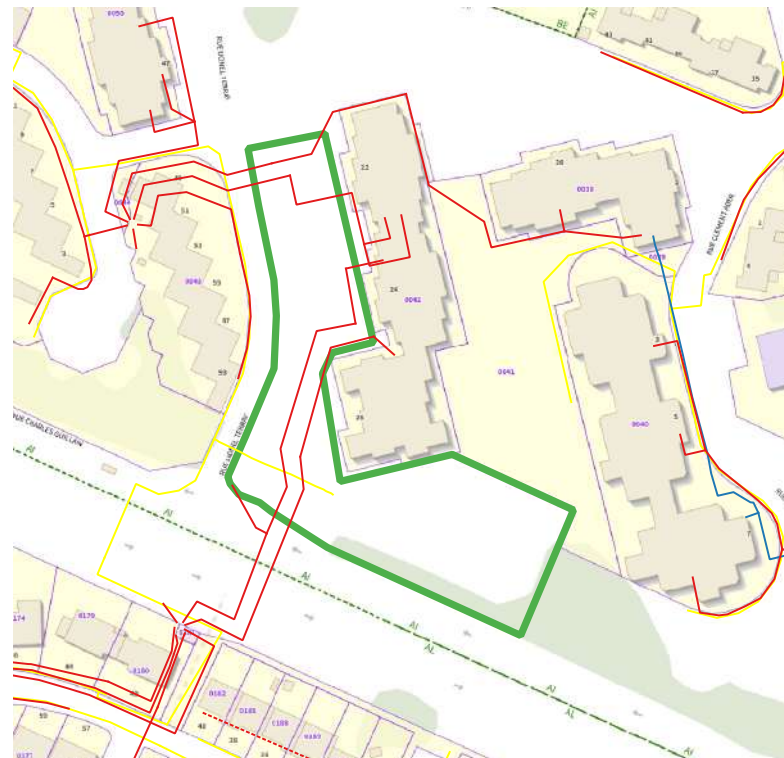

AMI SOLARISATION DES AIRES ET PARCS DE STATIONNEMENT (APS)

Site N° 1814 // LA CHAPELLE D'ARMENTIERES



Adresse : 75, MARLE (Rue)

Nom : parking Marle La Chapelle D'armentieres

Surface en m² : 1600

Gardienne de l'eau : Non

Irradiation moyenne : 857.3 (KWh/m²/an)

à moins de 3 km d'un aéroport : Non

Masque solaire : arboré

Nombre de place : 60

Information complémentaire : Non

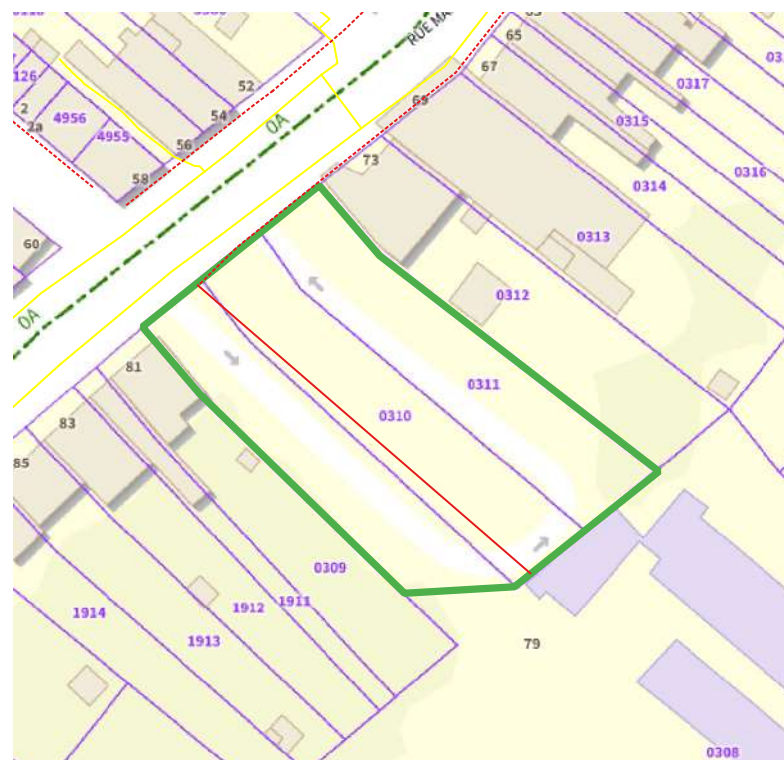

AMI SOLARISATION DES AIRES ET PARCS DE STATIONNEMENT (APS)

Site N° 1827 // LA CHAPELLE D'ARMENTIERES



Adresse : 66, VIGNERON (Rue Victor)

Nom : PARKING DU CIMETIÈRE

Surface en m² : 2534

Gardienne de l'eau : Non

Irradiation moyenne : 890.7 (KWh/m²/an)

à moins de 3 km d'un aéroport : Non

Masque solaire : arboré

Nombre de place : 68

Information complémentaire : Non



AMI SOLARISATION DES AIRES ET PARCS DE STATIONNEMENT (APS)

Site N° 4799 // WERVICQ SUD



Adresse : 61, SPORTS (Avenue des)

Nom : Parking de "l'Espace 2000"

Surface en m² : 2575

Gardienne de l'eau : Non

Irradiation moyenne : 927.3 (KWh/m²/an)

à moins de 3 km d'un aéroport : Non

Masque solaire : arboré

Nombre de place : 66

Information complémentaire : Non



AMI SOLARISATION DES AIRES ET PARCS DE STATIONNEMENT (APS)

Site N° 222 // ENNETIERES EN WEPPE



Adresse : 0, BLANC COULON (Rue du)

Nom : parking rue du Blanc Coulon Ennetieres En Weppes

Surface en m² : 296

Gardienne de l'eau : Non

Irradiation moyenne : 858.9 (KWh/m²/an)

à moins de 3 km d'un aéroport : Non

Masque solaire : Non

Nombre de place : 20

Information complémentaire : Non



AMI SOLARISATION DES AIRES ET PARCS DE STATIONNEMENT (APS)

Site N° 1366 // HANTAY



Adresse : 1, GOMBERT (Rue Joseph)

Nom : parking joseph Gombert Hantay

Surface en m² : 1426

Gardienne de l'eau : Oui

Irradiation moyenne : 889.9 (KWh/m²/an)

à moins de 3 km d'un aéroport : Non

Masque solaire : arboré

Nombre de place : 34

Information complémentaire : proximité cimetière

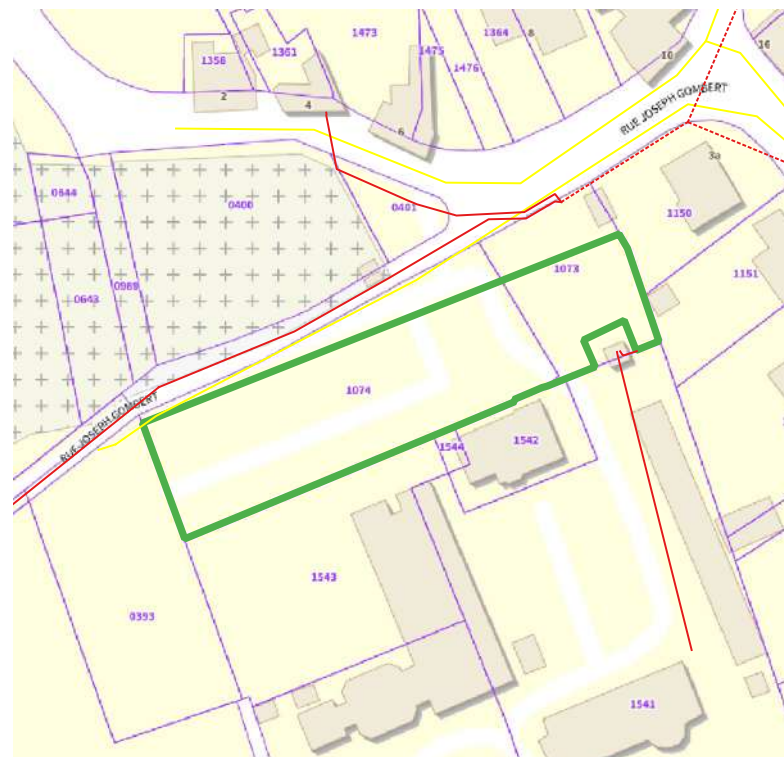

AMI SOLARISATION DES AIRES ET PARCS DE STATIONNEMENT (APS)

Site N° 426 // MONS EN BAROEUL

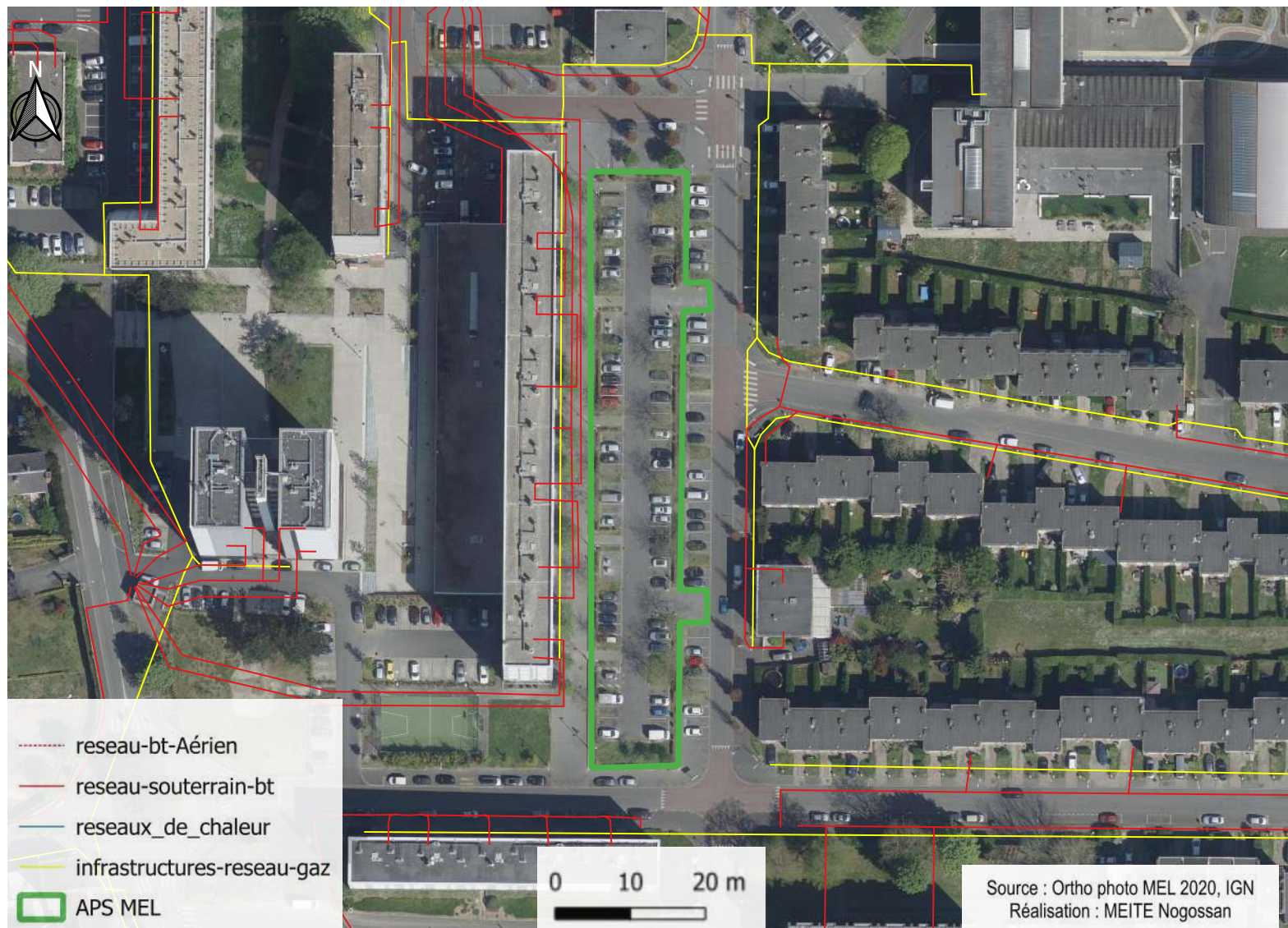

Adresse : 73, DE PAUL (Rue Vincent)

Nom : parking rue Vincent De Paul Mons En Baroeul

Surface en m² : 2700

Gardienne de l'eau : Non

Irradiation moyenne : 709.4 (KWh/m²/an)

à moins de 3 km d'un aéroport : Non

Masque solaire : arboré

Nombre de place : 62

Information complémentaire : Non

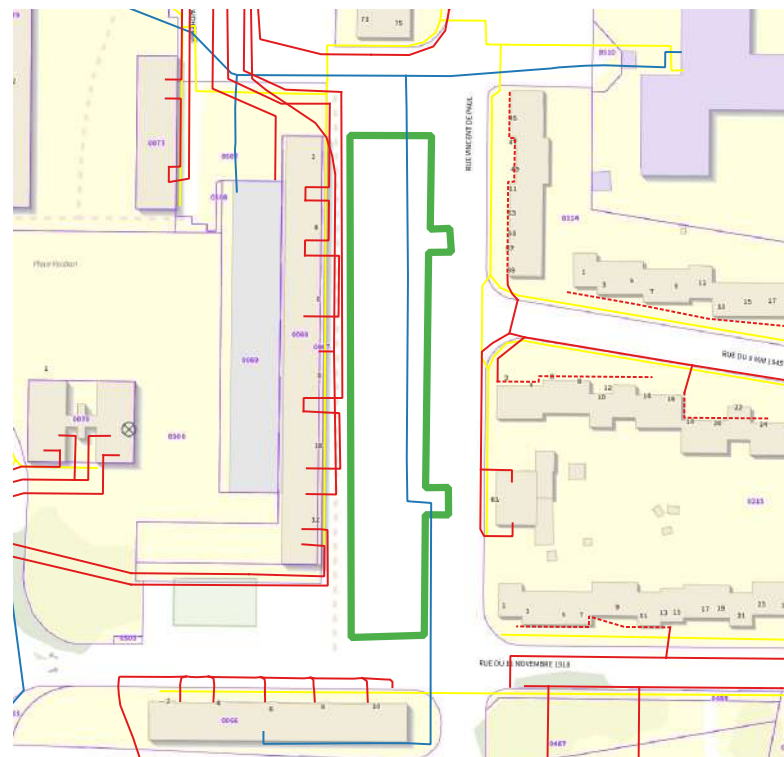

AMI SOLARISATION DES AIRES ET PARCS DE STATIONNEMENT (APS)

Site N° 448 // BAISIEUX



Adresse : 98, VICTOR (Rue Paul-Émile)

Nom : parking rue Paul Emile Victor Baisieux

Surface en m² : 2900

Gardienne de l'eau : Non

Irradiation moyenne : 971.4 (KWh/m²/an)

à moins de 3 km d'un aéroport : Non

Masque solaire : arboré

Nombre de place : 61

Information complémentaire : Non



AMI SOLARISATION DES AIRES ET PARCS DE STATIONNEMENT (APS)

Site N° 455 // CHERENG

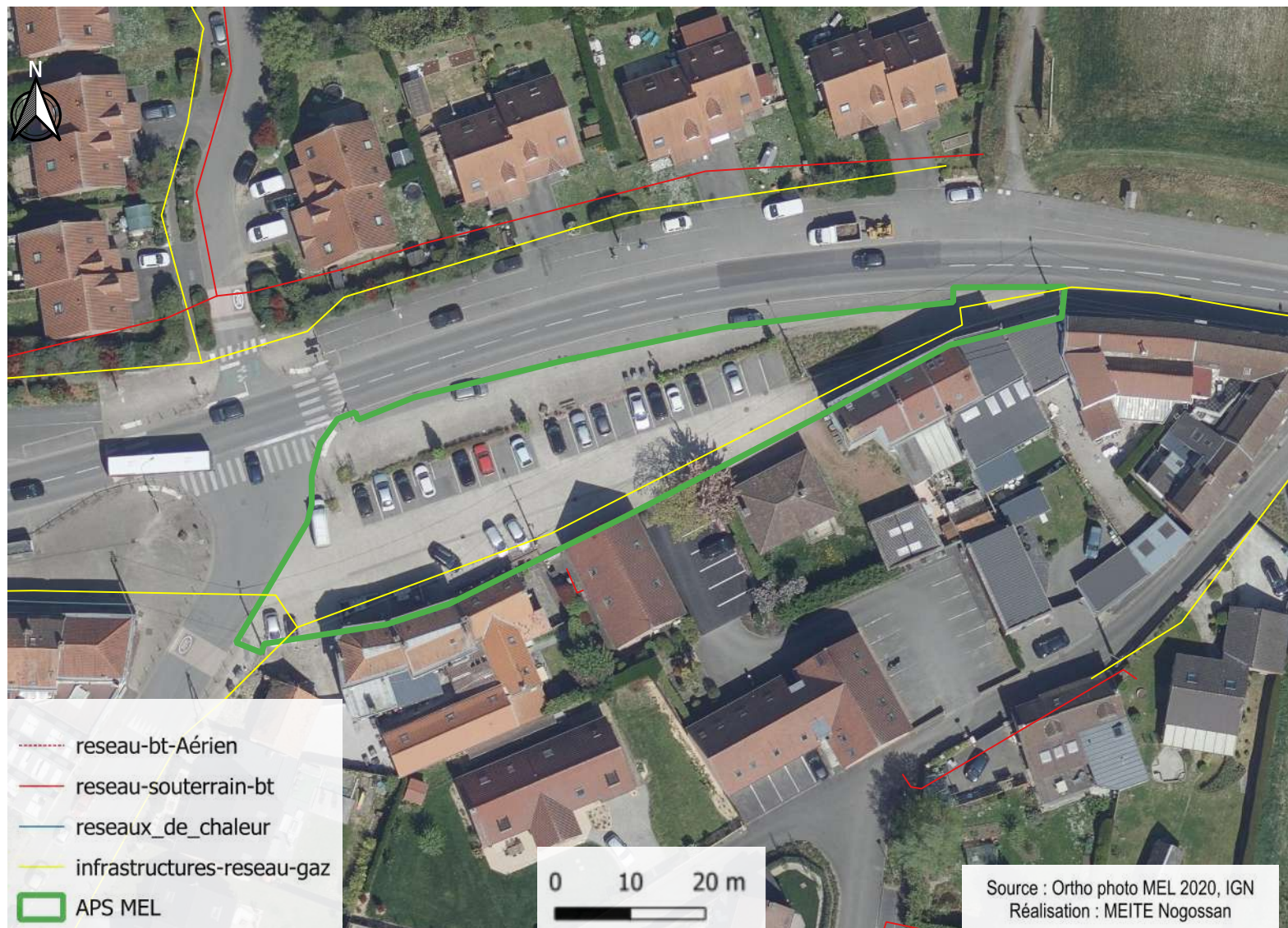

Adresse : 52, NATIONALE (Rue)

Nom : parking Nationale Chereng

Surface en m² : 298

Gardienne de l'eau : Non

Irradiation moyenne : 950.7 (KWh/m²/an)

à moins de 3 km d'un aéroport : Non

Masque solaire : immeuble

Nombre de place : 22

Information complémentaire : Non

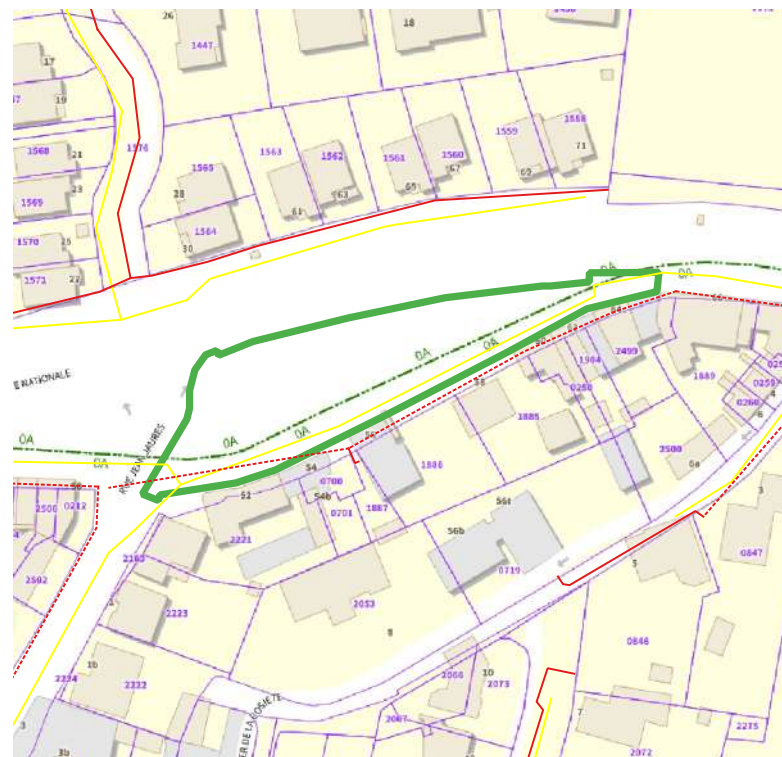

AMI SOLARISATION DES AIRES ET PARCS DE STATIONNEMENT (APS)

Site N° 5249 // VILLENEUVE D'ASCQ

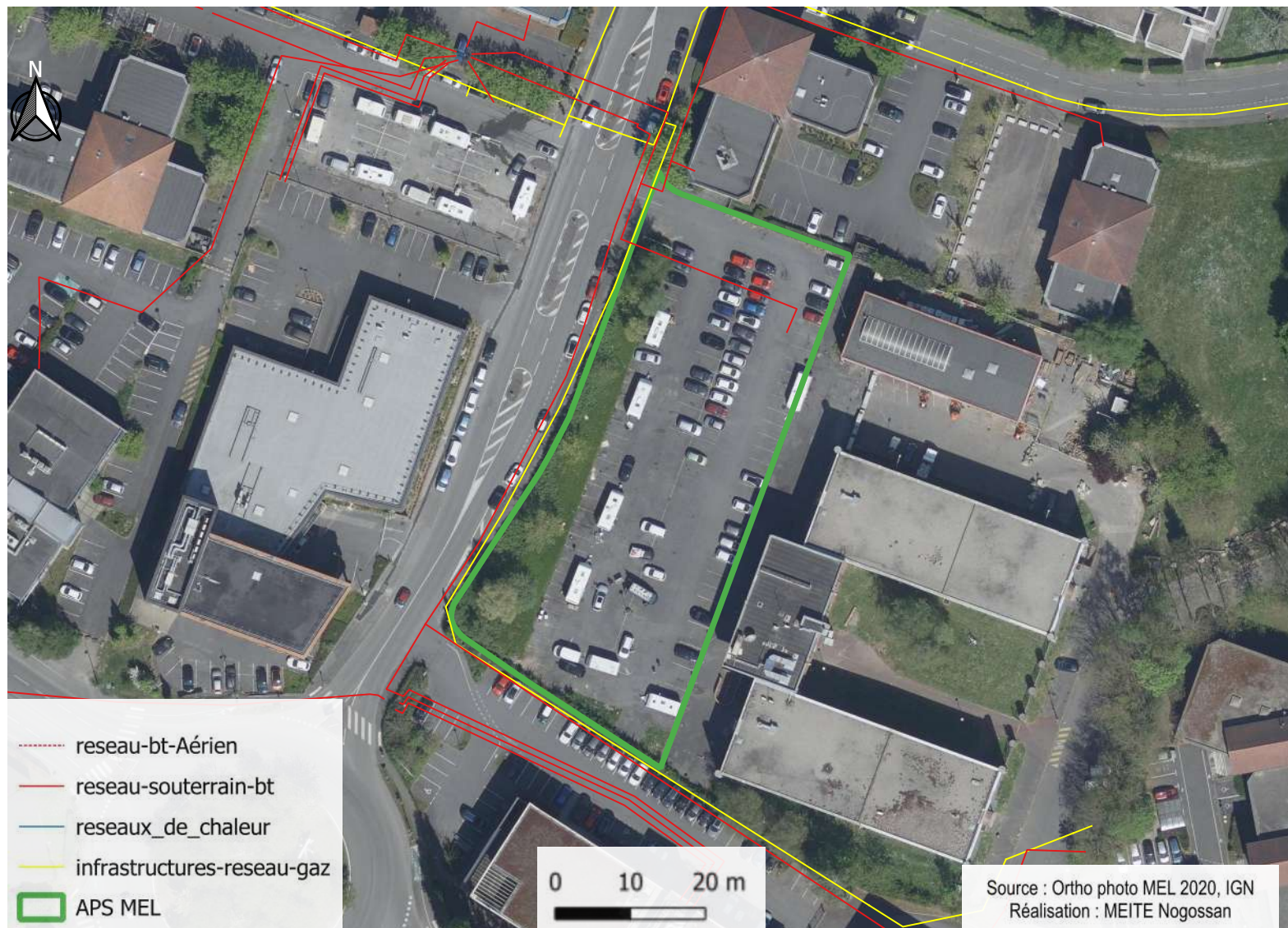

Adresse : 51, RECLUS (Rue Élisée)

Nom : PARKING DU CENTRE DE FORMATION
CONTINUE

Surface en m² : 2871

Gardienne de l'eau : Non

Irradiation moyenne : 826.8 (KWh/m²/an)

à moins de 3 km d'un aéroport : Non

Masque solaire : arboré + immeuble

Nombre de place : 125

Information complémentaire : Non

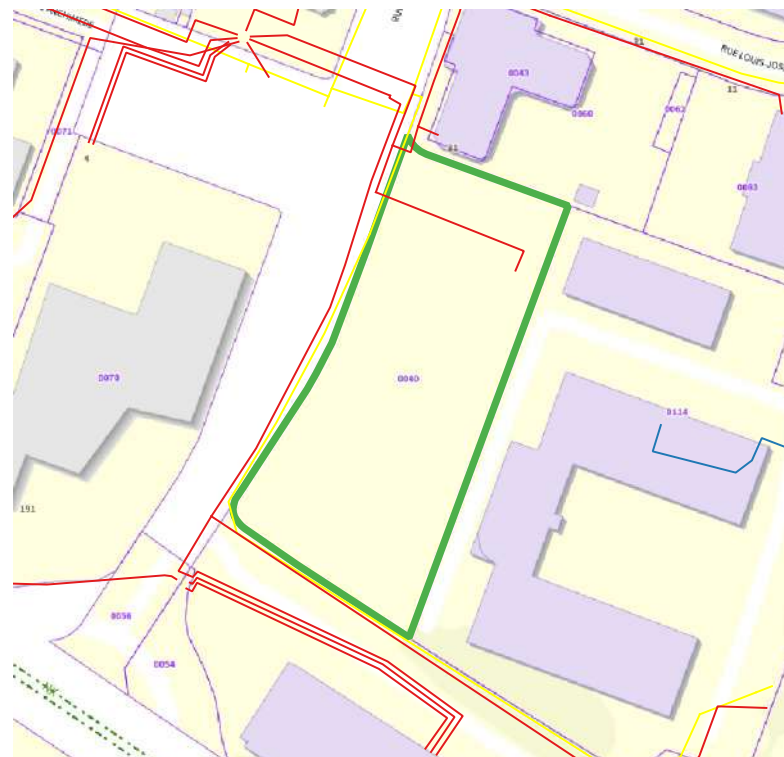

AMI SOLARISATION DES AIRES ET PARCS DE STATIONNEMENT (APS)

Site N° 6278 // LILLE

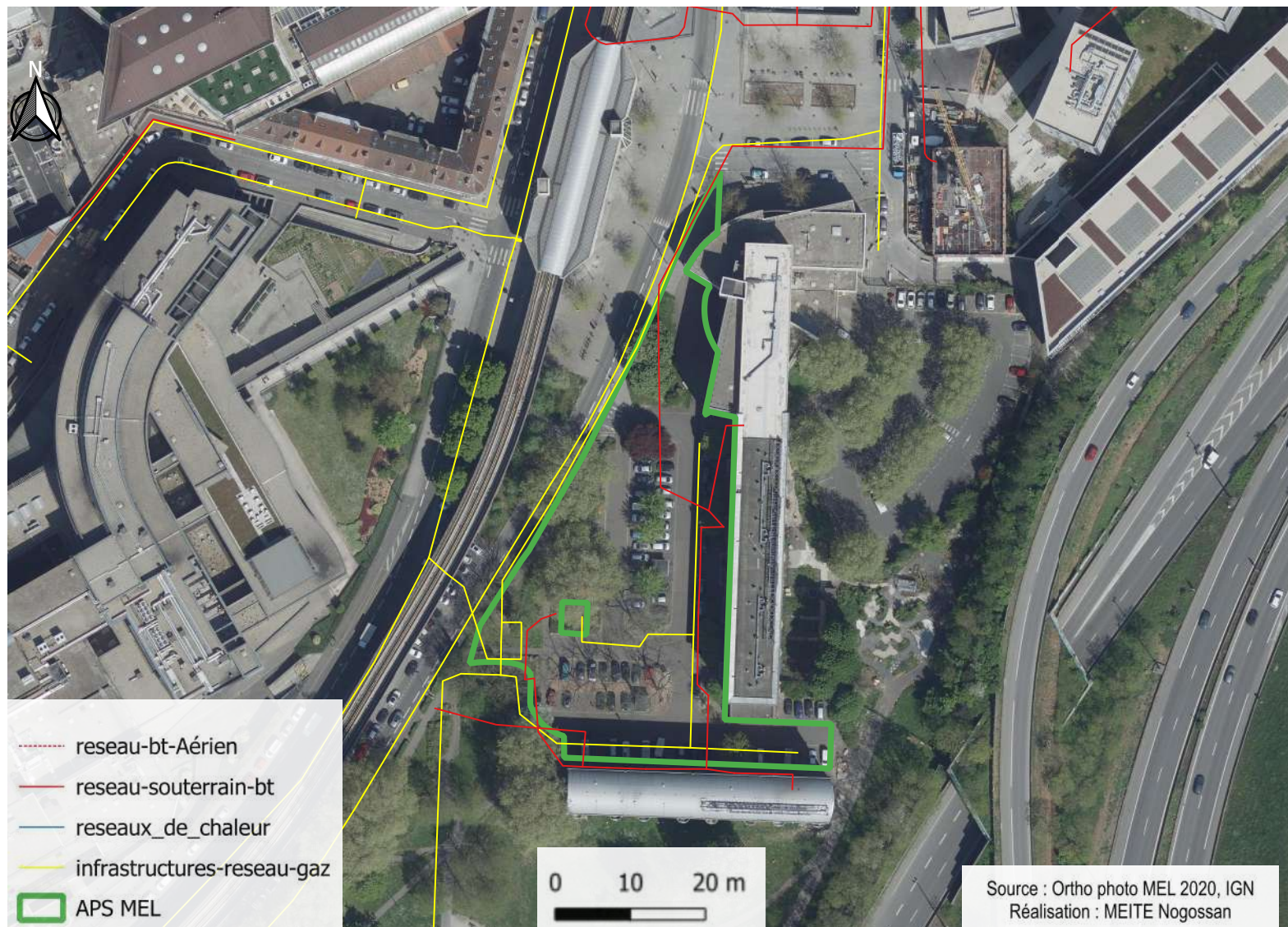

Nom : parking de Belfort Lille

Adresse : 1, BELFORT (Boulevard de)

Surface en m² : 2630

Gardienne de l'eau : Non

Irradiation moyenne : 503.9 (KWh/m²/an)

à moins de 3 km d'un aéroport : Non

Masque solaire : arboré + immeuble

Nombre de place : 96

Information complémentaire : Point d'attention :

- le risque d'obstruction de la vue pour les habitants des rez-de-chaussée,
- les risques de dégradations et de mésusages, en particulier dans les zones sous forte pression de deal

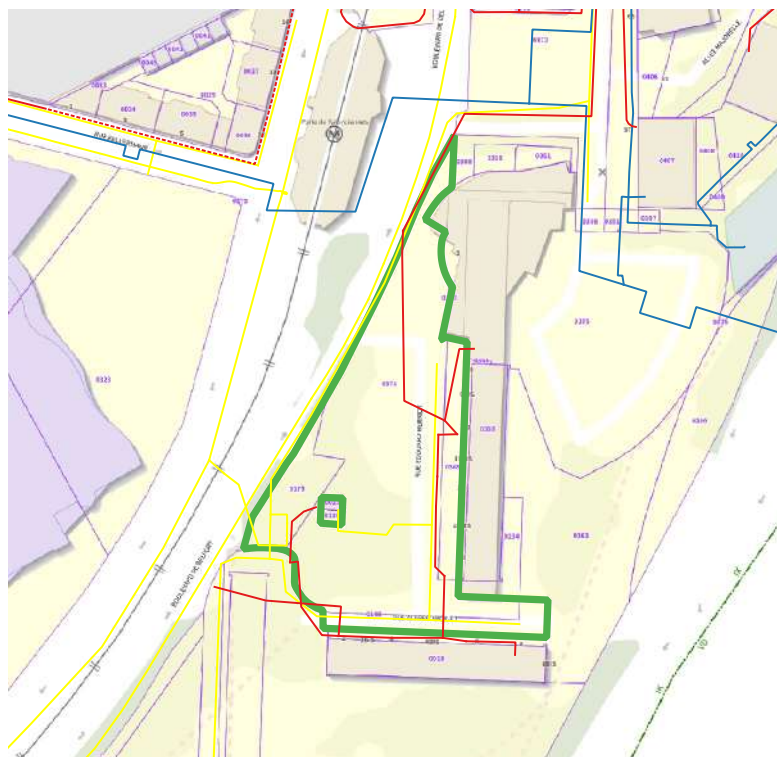

AMI SOLARISATION DES AIRES ET PARCS DE STATIONNEMENT (APS)

Site N° 6304 // LILLE

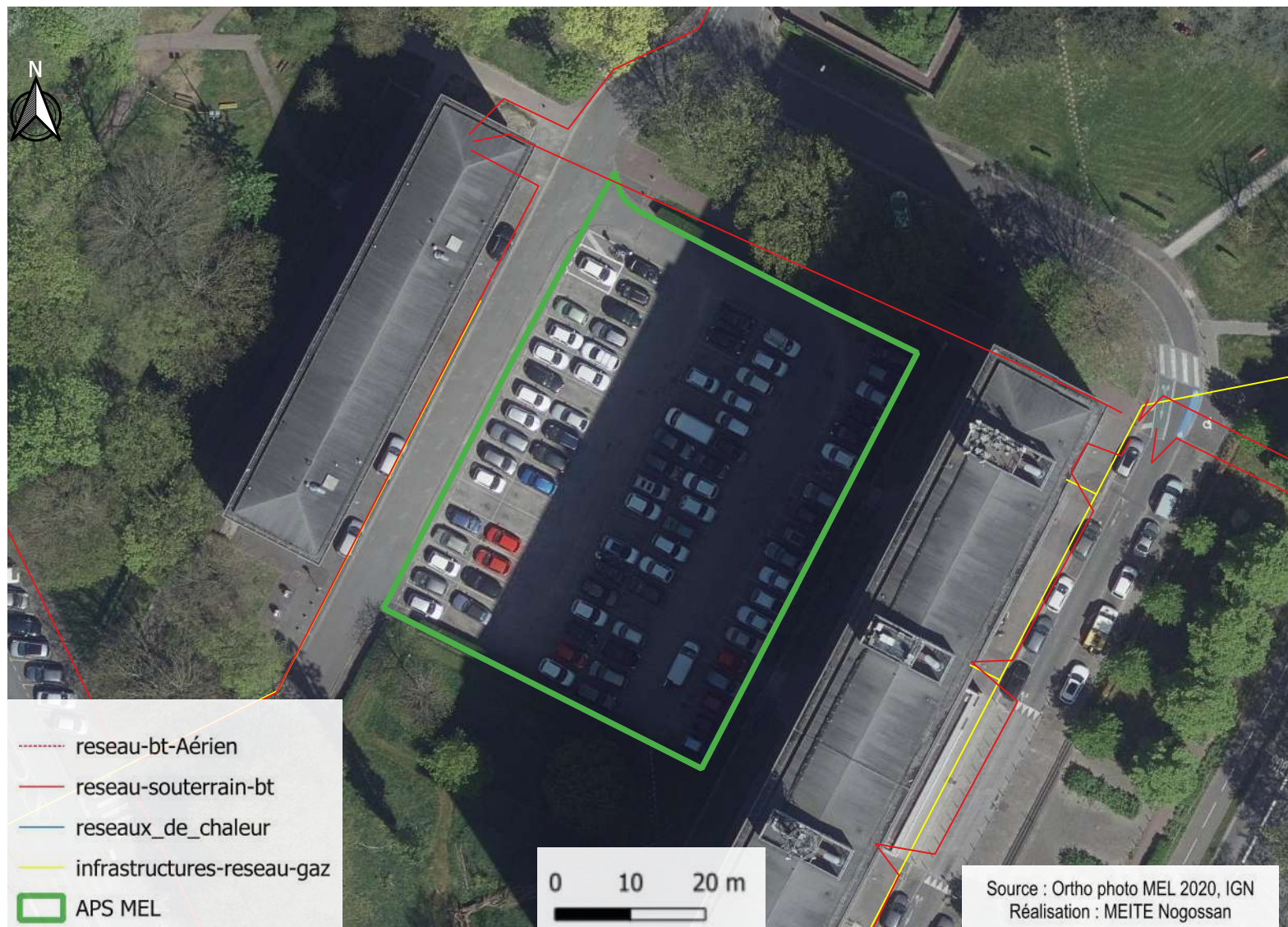

Adresse : 9002, JOLIOT CURIE (Rue Frédéric)

Nom : PARKING PARTENORD HABITAT

Surface en m² : 1925

Gardienne de l'eau : Non

Irradiation moyenne : 505 (KWh/m²/an)

à moins de 3 km d'un aéroport : Non

Masque solaire : immeuble

Nombre de place : 85

Information complémentaire : Point d'attention :

- le risque d'obstruction de la vue pour les habitants des rez-de-chaussée,
- les risques de dégradations et de mésusages, en particulier dans les zones sous forte pression de deal



AMI SOLARISATION DES AIRES ET PARCS DE STATIONNEMENT (APS)

Site N° 6309 // LILLE



Adresse : 16, RHONE (Rue du)

Nom : parking du Rhone Lille

Surface en m² : 2000

Gardienne de l'eau : Non

Irradiation moyenne : 912.8 (KWh/m²/an)

à moins de 3 km d'un aéroport : Non

Masque solaire : arboré

Nombre de place : 66

Information complémentaire : Point d'attention :

- le risque d'obstruction de la vue pour les habitants des rez-de-chaussée,
- les risques de dégradations et de mésusages, en particulier dans les zones sous forte pression de deal

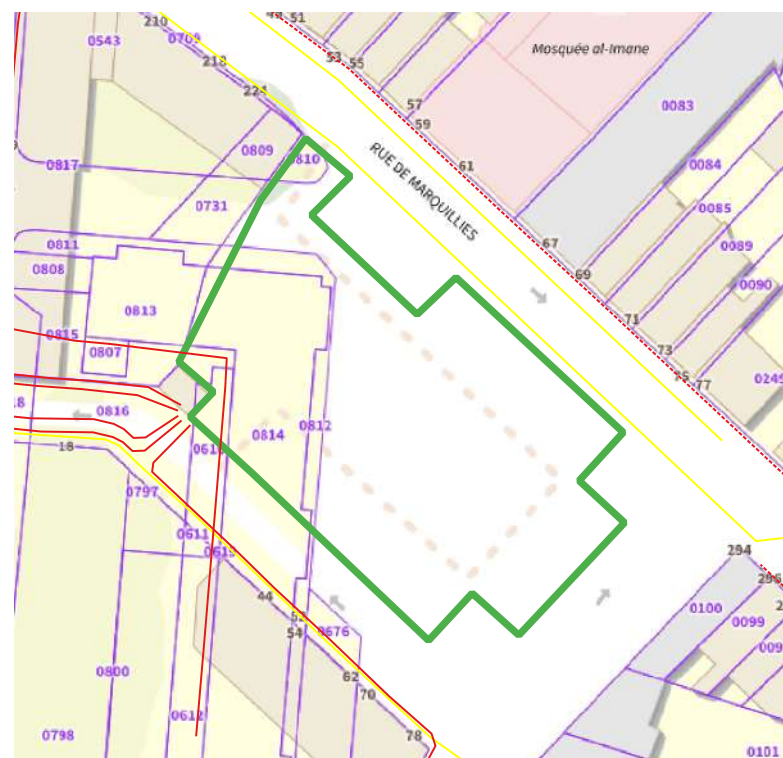

AMI SOLARISATION DES AIRES ET PARCS DE STATIONNEMENT (APS)

Site N° 6327 // LILLE



Adresse : 6, FLEMING (Rue)

Nom : parking Fleming Lille

Surface en m² : 1525

Gardienne de l'eau : Non

Irradiation moyenne : 392.2 (KWh/m²/an)

à moins de 3 km d'un aéroport : Non

Masque solaire : immeuble

Nombre de place : 85

Information complémentaire : Point d'attention :

- le risque d'obstruction de la vue pour les habitants des rez-de-chaussée,
- les risques de dégradations et de mésusages, en particulier dans les zones sous forte pression de deal

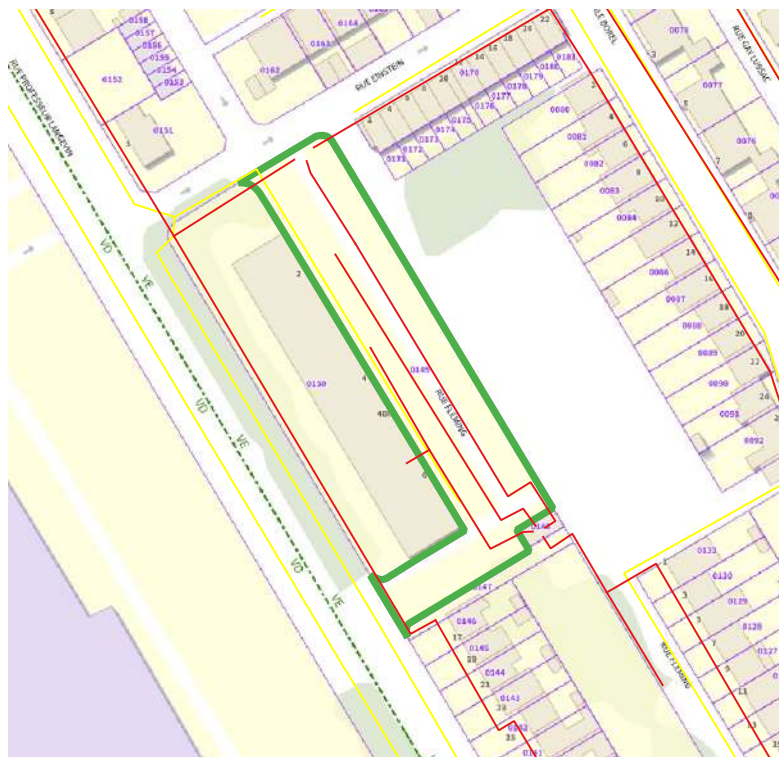

AMI SOLARISATION DES AIRES ET PARCS DE STATIONNEMENT (APS)

Site N° 512 // WATTRELOS



Adresse : 9002, FAURE (Rue Gabriel)

Nom : parking gabriel Faure Wattrelos

Surface en m² : 1586

Gardienne de l'eau : Non

Irradiation moyenne : 904.2 (KWh/m²/an)

à moins de 3 km d'un aéroport : Non

Masque solaire : arboré + immeuble

Nombre de place : 21

Information complémentaire : Non

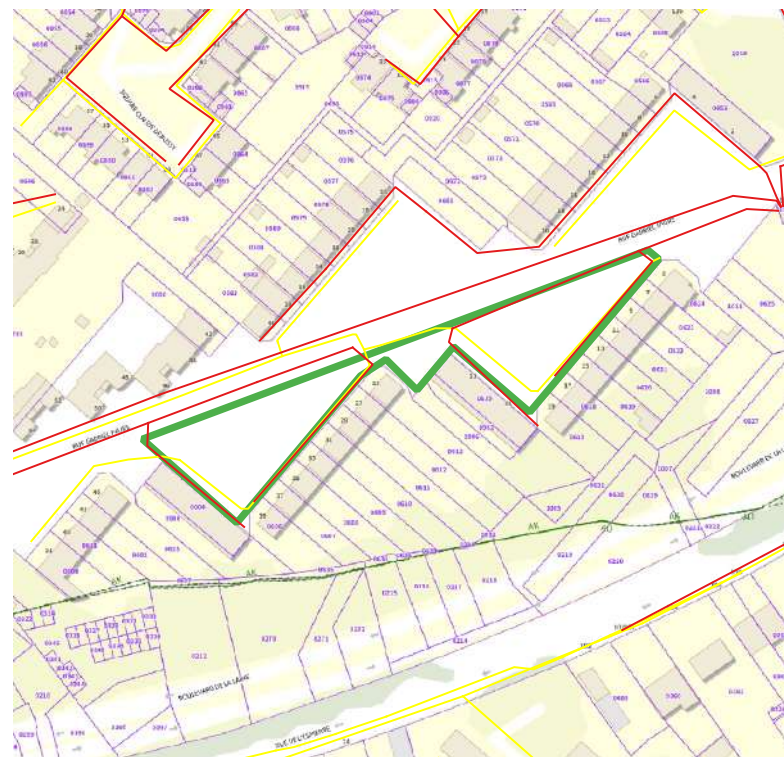

AMI SOLARISATION DES AIRES ET PARCS DE STATIONNEMENT (APS)

Site N° 521 // WATTRELOS



Adresse : 37, SAVARY (Rue Alain)

Nom : parking alain Savary Wattrelos

Surface en m² : 1140

Gardienne de l'eau : Non

Irradiation moyenne : 885.6 (KWh/m²/an)

à moins de 3 km d'un aéroport : Non

Masque solaire : arboré

Nombre de place : 30

Information complémentaire : Non

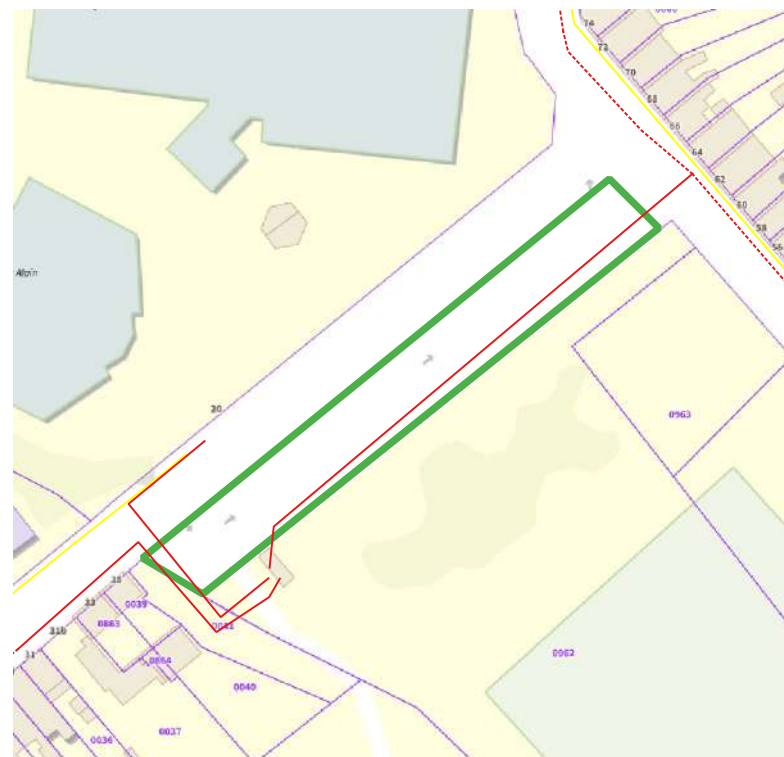

AMI SOLARISATION DES AIRES ET PARCS DE STATIONNEMENT (APS)

Site N° 1941 // HALLUIN



Adresse : 37, MONT FLEURI (Rue du)

Nom : parking rue du Mont Fleuri Halluin

Surface en m² : 3064

Gardienne de l'eau : Non

Irradiation moyenne : 854.9 (KWh/m²/an)

à moins de 3 km d'un aéroport : Non

Masque solaire : arboré

Nombre de place : 80

Information complémentaire : Non



AMI SOLARISATION DES AIRES ET PARCS DE STATIONNEMENT (APS)

Site N° 6261 // TOURCOING



Adresse : 233 BIS, SCHUMAN (Rue Robert)

Nom : parking robert Schuman Tourcoing

Surface en m² : 1561

Gardienne de l'eau : Non

Irradiation moyenne : 847.8 (KWh/m²/an)

à moins de 3 km d'un aéroport : Non

Masque solaire : arboré

Nombre de place : 50

Information complémentaire : Non

